

ENTIDAD:

CONTROL  
 SEGUIMIENTO

### A. PRESUPUESTO INSTITUCIONAL Y PRESUPUESTO P-IGEPS (En Bs.)

GESTIÓN	PRESUPUESTO ENTIDAD (A)	PROGRAMA 25 (*)		PROGRAMA 26 (**)		TOTAL	
		PRESUPUESTO (B)	% (B/A)	PRESUPUESTO (C)	% (C/A)	PRESUPUESTO (D)	% (D/A)
2016	86.581.222,1	270.008,2	0,3%	291.665,2	0,3%	561.673,4	0,6%
2017	64.763.089,0	229.116,0	0,4%	200.000,0	0,3%	429.116,0	0,7%

#### A1. Porcentaje de Participación por Programa 2016

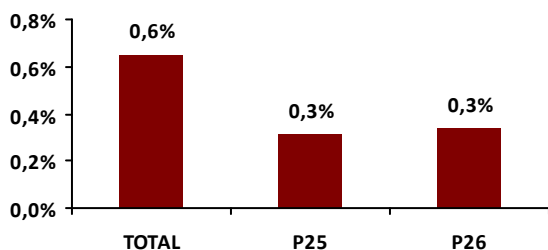

#### A2. Porcentaje de Participación por Programa 2017

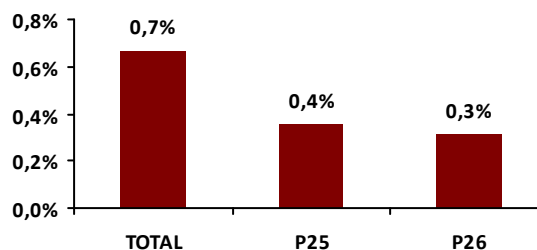

### B. EJECUCIÓN PRESUPUESTARIA - IGEPS

#### B1. Ejecución del Presupuesto Destinado a P-IGEPS

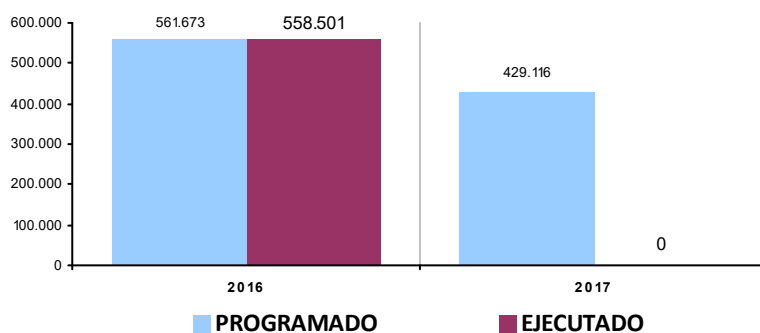

Gestión 2016				Gestión 2017 (***)			
PROGRAMA	PROGRAMADO	EJECUTADO	%	PROGRAMA	PROGRAMADO	EJECUTADO	%
25 PROMOCIÓN Y POLÍTICAS PARA GRUPOS VULNERABLES Y DE LA MUJER	270.008,2	269.571,7	99,8%	25 PROMOCIÓN Y POLÍTICAS PARA GRUPOS VULNERABLES Y DE LA MUJER	229.116,0	0,0	0,0%
26 DEFENSA Y PROTECCIÓN DE LA NIÑEZ Y ADOLESCENCIA	291.665,2	288.929,4	99,1%	26 DEFENSA Y PROTECCIÓN DE LA NIÑEZ Y ADOLESCENCIA	200.000,0	0,0	0,0%
	561.673,4	558.501,1	99,4%		429.116,0	0,0	0,0%

(\*) PROGRAMA 25: PROMOCIÓN Y POLÍTICAS DE GÉNERO

(\*\*) PROGRAMA 26: DEFENSA Y PROTECCIÓN DE LA NIÑEZ Y FAMILIA

(\*\*\*) LA EJECUCIÓN DE LA GESTIÓN 2017 AÚN NO ESTÁ DISPONIBLE

## B2. Distribución del presupuesto programado por grupo de gasto (en porcentaje)

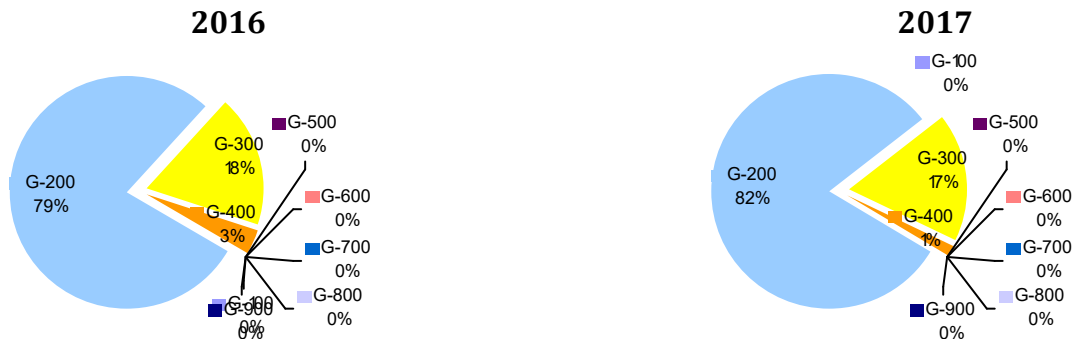

## B3. Programación y ejecución presupuestaria por programa y grupo de gasto

### Gestión 2016

PROGRAMA	100 SERVICIOS PERS.	200 SERVICIOS NO PERS.	300 MATERIALES Y SUMIN.	400 ACTIVOS REALES	500 ACTIVOS FINANC.	600 SERVICIO DEUDA	700 TRANSFER.	800 IMP, REGAL Y TASAS	900 OTROS GASTOS	TOTAL
25	0,0%	100,0%	99,0%	100,0%	0,0%	0,0%	0,0%	0,0%	0,0%	99,8%
PROGRAMADO	0	230.143	35.106	4.760	0	0	0	0	0	270.008
EJECUTADO	0	230.065	34.747	4.760	0	0	0	0	0	269.572
26	0,0%	98,9%	99,2%	100,0%	0,0%	0,0%	0,0%	0,0%	0,0%	99,1%
PROGRAMADO	0	211.337	65.860	14.469	0	0	0	0	0	291.665
EJECUTADO	0	209.113	65.348	14.469	0	0	0	0	0	288.929

### Gestión 2017

PROGRAMA	100 SERVICIOS PERS.	200 SERVICIOS NO PERS.	300 MATERIALES Y SUMIN.	400 ACTIVOS REALES	500 ACTIVOS FINANC.	600 SERVICIO DEUDA	700 TRANSFER.	800 IMP, REGAL Y TASAS	900 OTROS GASTOS	TOTAL
25	0,0%	0,0%	0,0%	0,0%	0,0%	0,0%	0,0%	0,0%	0,0%	0,0%
PROGRAMADO	0	197.748	31.368	0	0	0	0	0	0	229.116
EJECUTADO	0	0	0	0	0	0	0	0	0	0
26	0,0%	0,0%	0,0%	0,0%	0,0%	0,0%	0,0%	0,0%	0,0%	0,0%
PROGRAMADO	0	151.000	43.000	6.000	0	0	0	0	0	200.000
EJECUTADO	0	0	0	0	0	0	0	0	0	0

## GRUPOS DE GASTO - DESCRIPCIÓN

G-100: SERVICIOS PERSONALES.

Gastos por concepto de servicios prestados por el personal permanente y no permanente, incluyendo el total de remuneraciones; así como los aportes al sistema de previsión social

G-200: SERVICIOS NO PERSONALES

Gastos para atender los pagos por la prestación de servicios de carácter no personal, el uso de bienes muebles e inmuebles de terceros, así como por su mantenimiento y reparación. Incluye asignaciones para el pago de servicios profesionales y comerciales prestados por personas naturales o jurídicas y por instituciones públicas o privadas.

G-300: MATERIALES Y SUMINISTROS

Comprende la adquisición de artículos, materiales y bienes que se consumen o cambian de valor durante la gestión.

G-400: ACTIVOS REALES

Gastos para la adquisición de bienes duraderos, construcción de obras por terceros, compra de maquinaria y equipo y semovientes.

G-500: ACTIVOS FINANCIEROS

Compra de acciones, participaciones de capital, inversiones, concesión de préstamos de acuerdo a normativa vigente y adquisición de títulos y valores

G-600: SERVICIO DE LA DEUDA PÚBLICA Y DISMINUCIÓN DE OTROS PASIVOS

Asignación de recursos para atender el pago de amortizaciones, intereses, comisiones de corto plazo y largo plazo con residentes (Deuda Interna) y no residentes (Deuda Externa).

G-700: TRANSFERENCIAS

Gastos que corresponden a transacciones que no suponen contraprestación en bienes o servicios y cuyos importes no son reintegrados por los beneficiarios.

G-800: IMPUESTOS, REGALIAS Y TASAS

Gastos realizados por las instituciones públicas destinados a cubrir el pago de impuestos, regalías y tasas.

G-900: OTROS GASTOS

Gastos destinados a intereses por operaciones de las instituciones financieras; pago de desahucios y otros beneficios sociales

(\*) PROGRAMA 25: PROMOCIÓN Y POLÍTICAS DE GÉNERO

(\*\*) PROGRAMA 26: DEFENSA Y PROTECCIÓN DE LA NIÑEZ Y FAMILIA

(\*\*\*) LA EJECUCIÓN DE LA GESTIÓN 2017 AÚN NO ESTÁ DISPONIBLE

#### B4. Programación del presupuesto por categoría programática y grupo de gasto

##### GESTIÓN 2016

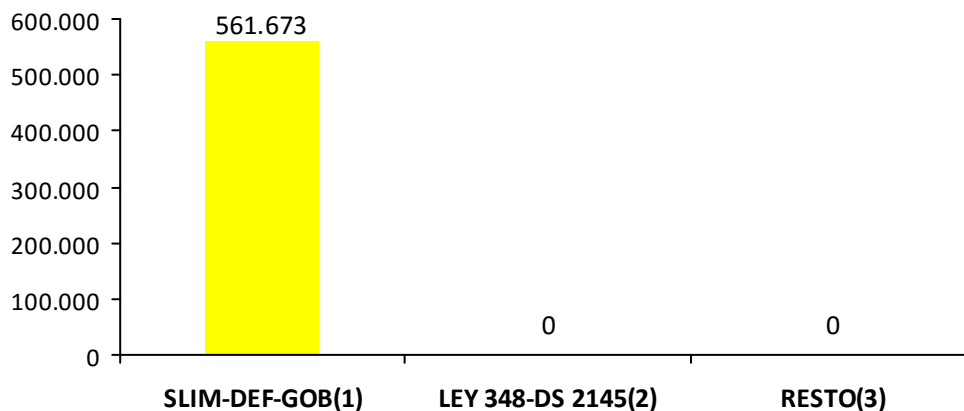

PROGRAMA/PROYECTO/ ACTIVIDAD GESTIÓN 2016	100 SERV. PERS.	200 SERV. NO PERS.	300 MAT. Y SUMIN.	400 ACTIVOS REALES	500 ACTIVOS FINANC.	600 SERVICIO DEUDA	700 TRANSFER .	800 IMP, REGAL Y TASAS	900 OTROS GASTOS	TOTAL
25 PROMOCIÓN Y POLÍTICAS PARA GRUPOS VULNERABLES Y DE LA MUJER	0	230.143	35.106	4.760	0	0	0	0	0	270.008
SERVICIOS LEGALES INTEGRALES MUNICIPALES	0	230.143	35.106	4.760	0	0	0	0	0	270.008
26 DEFENSA Y PROTECCIÓN DE LA NIÑEZ Y ADOLESCENCIA	0	211.337	65.860	14.469	0	0	0	0	0	291.665
Defensoría de la Niñez, Adolescencia y Familia	0	211.337	65.860	14.469	0	0	0	0	0	291.665
<b>TOTAL GESTIÓN 2016</b>	<b>0</b>	<b>441.479</b>	<b>100.965</b>	<b>19.229</b>	<b>0</b>	<b>0</b>	<b>0</b>	<b>0</b>	<b>0</b>	<b>561.673</b>

- (1) Proyectos y/o actividades destinadas al funcionamiento de SLIM, Defensorías de la Niñez y Adolescencia, y casas de acogida o albergues temporales
- (2) Monto calculado del IDH según el decreto supremo Nro. 2154 de la ley Nro 348 para el fortalecimiento de SLIM
- (3) Proyectos y/o actividades genéricas de IGEPS

**GESTIÓN 2017**

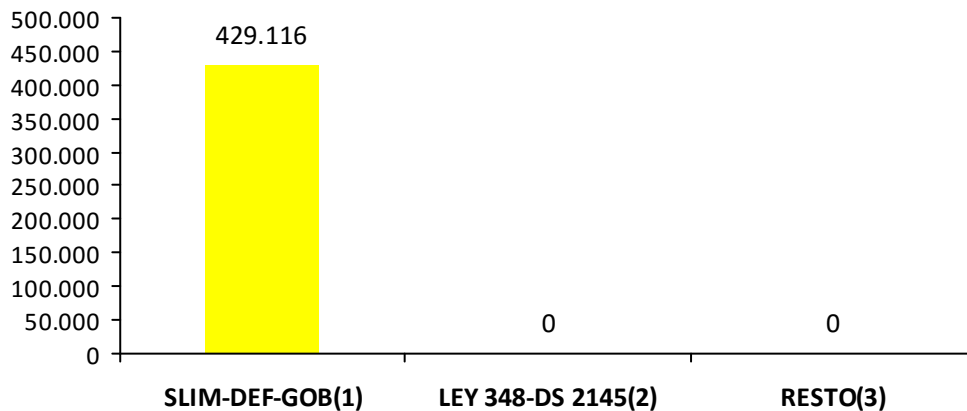

PROGRAMA/PROYECTO/ ACTIVIDAD GESTIÓN 2017	100 SERV. PERS.	200 SERV. NO PERS.	300 MAT. Y SUMIN.	400 ACTIVOS REALES	500 ACTIVOS FINANC.	600 SERVICIO DEUDA	700 TRANSFER .	800 IMP, REGAL Y TASAS	900 OTROS GASTOS	TOTAL
25 PROMOCIÓN Y POLÍTICAS PARA GRUPOS VULNERABLES Y DE LA MUJER	0	197.748	31.368	0	0	0	0	0	0	229.116
SERVICIOS LEGALES INTEGRALES MUNICIPALES Y CASA DE ACOGIDA	0	197.748	31.368	0	0	0	0	0	0	229.116
26 DEFENSA Y PROTECCIÓN DE LA NIÑEZ Y ADOLESCENCIA	0	151.000	43.000	6.000	0	0	0	0	0	200.000
Defensoría de la Niñez, Adolescencia y Familia	0	151.000	43.000	6.000	0	0	0	0	0	200.000
<b>TOTAL GESTION 2017</b>	<b>0</b>	<b>348.748</b>	<b>74.368</b>	<b>6.000</b>	<b>0</b>	<b>0</b>	<b>0</b>	<b>0</b>	<b>0</b>	<b>429.116</b>

(1) Proyectos y/o actividades destinadas al funcionamiento de SLIM, Defensorías de la Niñez y Adolescencia, y casas de acogida o albergues temporales

(2) Monto calculado del IDH según el decreto supremo Nro. 2154 de la ley Nro 348 para el fortalecimiento de SLIM

(3) Proyectos y/o actividades genéricas de IGEPS

(\*) PROGRAMA 25: PROMOCIÓN Y POLÍTICAS DE GÉNERO

(\*\*) PROGRAMA 26: DEFENSA Y PROTECCIÓN DE LA NIÑEZ Y FAMILIA

(\*\*\*) LA EJECUCIÓN DE LA GESTIÓN 2017 AÚN NO ESTÁ DISPONIBLE

### B5. Ejecución del presupuesto por categoría programática y tipo de gasto

PROGRAMA /PROYECTO	GASTO CORRIENTE (Bs.)			GASTO DE INVERSIÓN (Bs.)			TOTAL (Bs.)		
	PROGR.	EJEC.	%	PROGR.	EJEC.	%	PROGR.	EJEC.	%
<b>TOTAL GESTIÓN 2.016</b>	561.673	558.501	99,4%	0	0	0,0%	561.673	558.501	99,4%
25 PROMOCIÓN Y POLÍTICAS PARA GRUPOS VULNERABLES Y DE LA MUJER	270.008	269.572	99,8%	0	0	0,0%	270.008	269.572	99,8%
SERVICIOS LEGALES INTEGRALES MUNICIPALES	270.008	269.572	99,8%	0	0	0,0%	270.008	269.572	99,8%
26 DEFENSA Y PROTECCIÓN DE LA NIÑEZ Y ADOLESCENCIA	291.665	288.929	99,1%	0	0	0,0%	291.665	288.929	99,1%
Defensoría de la Niñez, Adolescencia y Familia	291.665	288.929	99,1%	0	0	0,0%	291.665	288.929	99,1%

(1) Proyectos y/o actividades destinadas al funcionamiento de SLIM, Defensorías de la Niñez y Adolescencia, y casas de acogida o albergues temporales

(2) Monto calculado del IDH según el decreto supremo Nro. 2154 de la ley Nro 348 para el fortalecimiento de SLIM

(3) Proyectos y/o actividades genéricas de IGEPS

(\*) PROGRAMA 25: PROMOCIÓN Y POLÍTICAS DE GÉNERO

(\*\*) PROGRAMA 26: DEFENSA Y PROTECCIÓN DE LA NIÑEZ Y FAMILIA

(\*\*\*) LA EJECUCIÓN DE LA GESTIÓN 2017 AÚN NO ESTÁ DISPONIBLE

PROGRAMA /PROYECTO	GASTO CORRIENTE (Bs.)			GASTO DE INVERSIÓN (Bs.)			TOTAL (Bs.)		
	PROGR.	EJEC.	%	PROGR.	EJEC.	%	PROGR.	EJEC.	%
<b>TOTAL GESTIÓN 2.017</b>	429.116	0	0,0%	0	0	0,0%	429.116	0	0,0%
25 PROMOCIÓN Y POLÍTICAS PARA GRUPOS VULNERABLES Y DE LA MUJER	229.116	0	0,0%	0	0	0,0%	229.116	0	0,0%
SERVICIOS LEGALES INTEGRALES MUNICIPALES Y CASA DE ACOGIDA	229.116	0	0,0%	0	0	0,0%	229.116	0	0,0%
26 DEFENSA Y PROTECCIÓN DE LA NIÑEZ Y ADOLESCENCIA	200.000	0	0,0%	0	0	0,0%	200.000	0	0,0%
Defensoría de la Niñez, Adolescencia y Familia	200.000	0	0,0%	0	0	0,0%	200.000	0	0,0%

(1) Proyectos y/o actividades destinadas al funcionamiento de SLIM, Defensorías de la Niñez y Adolescencia, y casas de acogida o albergues temporales

(2) Monto calculado del IDH según el decreto supremo Nro. 2154 de la ley Nro 348 para el fortalecimiento de SLIM

(3) Proyectos y/o actividades genéricas de IGEPS

(\*) PROGRAMA 25: PROMOCIÓN Y POLÍTICAS DE GÉNERO

(\*\*) PROGRAMA 26: DEFENSA Y PROTECCIÓN DE LA NIÑEZ Y FAMILIA

(\*\*\*) LA EJECUCIÓN DE LA GESTIÓN 2017 AÚN NO ESTÁ DISPONIBLE