

ENTIDAD:

CONTROL
 SEGUIMIENTO

A. PRESUPUESTO INSTITUCIONAL Y PRESUPUESTO P-IGEPS (En Bs.)

GESTIÓN	PRESUPUESTO ENTIDAD (A)	PROGRAMA 25 (*)		PROGRAMA 26 (**)		TOTAL	
		PRESUPUESTO (B)	% (B/A)	PRESUPUESTO (C)	% (C/A)	PRESUPUESTO (D)	% (D/A)
2016	14.588.279,6	148.869,9	1,0%	27.862,0	0,2%	176.731,9	1,2%
2017	8.024.339,0	100.000,0	1,2%	100.835,0	1,3%	200.835,0	2,5%

A1. Porcentaje de Participación por Programa 2016

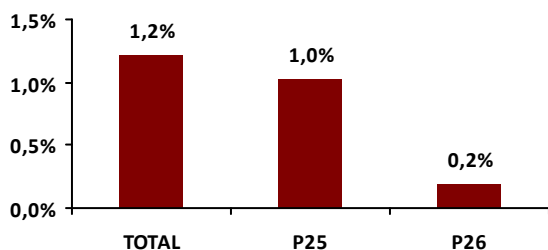

A2. Porcentaje de Participación por Programa 2017

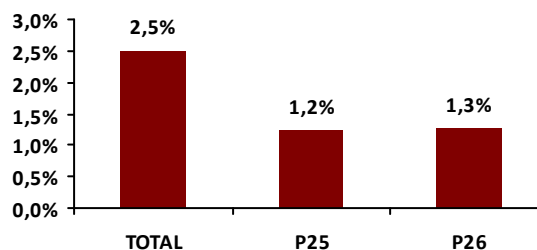

B. EJECUCIÓN PRESUPUESTARIA - IGEPS

B1. Ejecución del Presupuesto Destinado a P-IGEPS

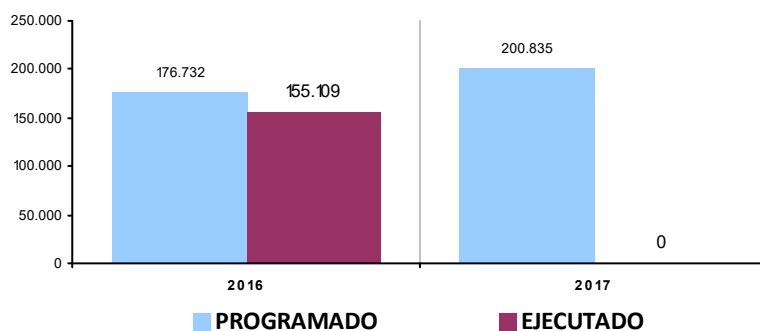

Gestión 2016				Gestión 2017 (***)			
PROGRAMA	PROGRAMADO	EJECUTADO	%	PROGRAMA	PROGRAMADO	EJECUTADO	%
25 PROMOCIÓN Y POLÍTICAS PARA GRUPOS VULNERABLES Y DE LA MUJER	148.869,9	132.609,1	89,1%	25 PROMOCIÓN Y POLÍTICAS PARA GRUPOS VULNERABLES Y DE LA MUJER	100.000,0	0,0	0,0%
26 DEFENSA Y PROTECCIÓN DE LA NIÑEZ Y ADOLESCENCIA	27.862,0	22.500,4	80,8%	26 DEFENSA Y PROTECCIÓN DE LA NIÑEZ Y ADOLESCENCIA	100.835,0	0,0	0,0%
	176.731,9	155.109,4	87,8%		200.835,0	0,0	0,0%

(*) PROGRAMA 25: PROMOCIÓN Y POLÍTICAS DE GÉNERO

(**) PROGRAMA 26: DEFENSA Y PROTECCIÓN DE LA NIÑEZ Y FAMILIA

(***) LA EJECUCIÓN DE LA GESTIÓN 2017 AÚN NO ESTÁ DISPONIBLE

B2. Distribución del presupuesto programado por grupo de gasto (en porcentaje)

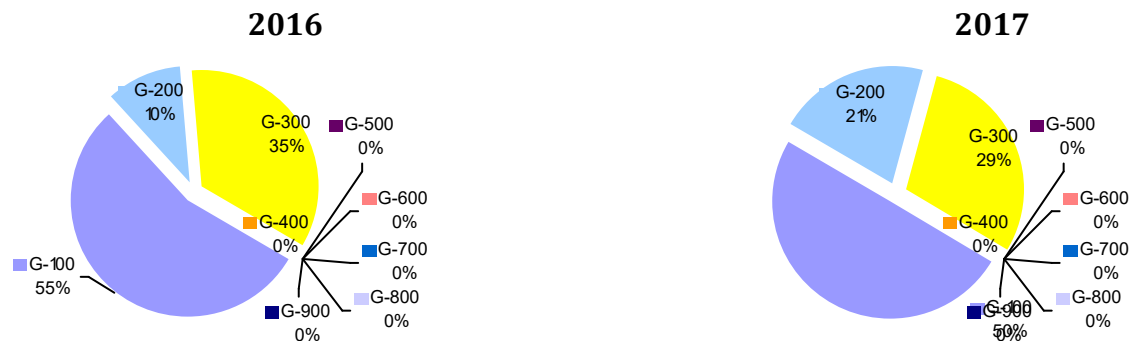

B3. Programación y ejecución presupuestaria por programa y grupo de gasto

Gestión 2016

PROGRAMA	100 SERVICIOS PERS.	200 SERVICIOS NO PERS.	300 MATERIALES Y SUMIN.	400 ACTIVOS REALES	500 ACTIVOS FINANC.	600 SERVICIO DEUDA	700 TRANSFER.	800 IMP, REGAL Y TASAS	900 OTROS GASTOS	TOTAL
25	93,8%	33,7%	100,0%	0,0%	0,0%	0,0%	0,0%	0,0%	0,0%	89,1%
PROGRAMADO	94.676	15.672	38.522	0	0	0	0	0	0	148.870
EJECUTADO	88.811	5.277	38.522	0	0	0	0	0	0	132.609
26	100,0%	0,0%	88,1%	0,0%	0,0%	0,0%	0,0%	0,0%	0,0%	80,8%
PROGRAMADO	2.619	2.666	22.577	0	0	0	0	0	0	27.862
EJECUTADO	2.619	0	19.882	0	0	0	0	0	0	22.500

Gestión 2017

PROGRAMA	100 SERVICIOS PERS.	200 SERVICIOS NO PERS.	300 MATERIALES Y SUMIN.	400 ACTIVOS REALES	500 ACTIVOS FINANC.	600 SERVICIO DEUDA	700 TRANSFER.	800 IMP, REGAL Y TASAS	900 OTROS GASTOS	TOTAL
25	0,0%	0,0%	0,0%	0,0%	0,0%	0,0%	0,0%	0,0%	0,0%	0,0%
PROGRAMADO	0	42.217	57.783	0	0	0	0	0	0	100.000
EJECUTADO	0	0	0	0	0	0	0	0	0	0
26	0,0%	0,0%	0,0%	0,0%	0,0%	0,0%	0,0%	0,0%	0,0%	0,0%
PROGRAMADO	100.835	0	0	0	0	0	0	0	0	100.835
EJECUTADO	0	0	0	0	0	0	0	0	0	0

GRUPOS DE GASTO - DESCRIPCIÓN

G-100: SERVICIOS PERSONALES.

Gastos por concepto de servicios prestados por el personal permanente y no permanente, incluyendo el total de remuneraciones; así como los aportes al sistema de previsión social

G-200: SERVICIOS NO PERSONALES

Gastos para atender los pagos por la prestación de servicios de carácter no personal, el uso de bienes muebles e inmuebles de terceros, así como por su mantenimiento y reparación. Incluye asignaciones para el pago de servicios profesionales y comerciales prestados por personas naturales o jurídicas y por instituciones públicas o privadas.

G-300: MATERIALES Y SUMINISTROS

Comprende la adquisición de artículos, materiales y bienes que se consumen o cambian de valor durante la gestión.

G-400: ACTIVOS REALES

Gastos para la adquisición de bienes duraderos, construcción de obras por terceros, compra de maquinaria y equipo y semovientes.

G-500: ACTIVOS FINANCIEROS

Compra de acciones, participaciones de capital, inversiones, concesión de préstamos de acuerdo a normativa vigente y adquisición de títulos y valores

G-600: SERVICIO DE LA DEUDA PÚBLICA Y DISMINUCIÓN DE OTROS PASIVOS

Asignación de recursos para atender el pago de amortizaciones, intereses, comisiones de corto plazo y largo plazo con residentes (Deuda Interna) y no residentes (Deuda Externa).

G-700: TRANSFERENCIAS

Gastos que corresponden a transacciones que no suponen contraprestación en bienes o servicios y cuyos importes no son reintegrados por los beneficiarios.

G-800: IMPUESTOS, REGALIAS Y TASAS

Gastos realizados por las instituciones públicas destinados a cubrir el pago de impuestos, regalías y tasas.

G-900: OTROS GASTOS

Gastos destinados a intereses por operaciones de las instituciones financieras; pago de desahucios y otros beneficios sociales

(*) PROGRAMA 25: PROMOCIÓN Y POLÍTICAS DE GÉNERO

(**) PROGRAMA 26: DEFENSA Y PROTECCIÓN DE LA NIÑEZ Y FAMILIA

(***) LA EJECUCIÓN DE LA GESTIÓN 2017 AÚN NO ESTÁ DISPONIBLE

B4. Programación del presupuesto por categoría programática y grupo de gasto

GESTIÓN 2016

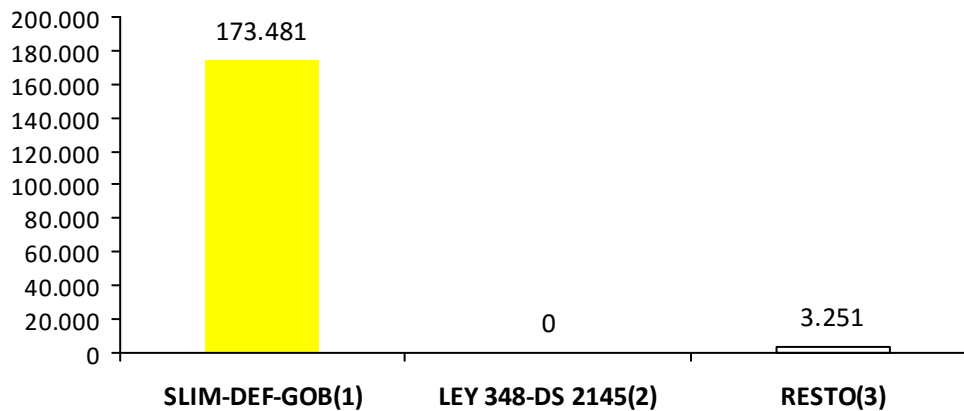

PROGRAMA/PROYECTO/ ACTIVIDAD GESTIÓN 2016	100 SERV. PERS.	200 SERV. NO PERS.	300 MAT. Y SUMIN.	400 ACTIVOS REALES	500 ACTIVOS FINANC.	600 SERVICIO DEUDA	700 TRANSFER .	800 IMP, REGAL Y TASAS	900 OTROS GASTOS	TOTAL
25 PROMOCIÓN Y POLÍTICAS PARA GRUPOS VULNERABLES Y DE LA MUJER	94.676	15.672	38.522	0	0	0	0	0	0	148.870
FUNCIONAMIENTO DE SLIM (PERSONAL)	94.676	12.421	13.522	0	0	0	0	0	0	120.619
CAPACITACIÓN Y TALLERES DE LA ORGANIZACIÓN	0	0	0	0	0	0	0	0	0	0
APOYO A LA EQUIDAD DE GÉNERO	0	3.251	0	0	0	0	0	0	0	3.251
ADQUISICIÓN DE EQUIPOS Y MUEBLES PARA FUNCIONAMIENTO DE SLIM	0	0	25.000	0	0	0	0	0	0	25.000
26 DEFENSA Y PROTECCIÓN DE LA NIÑEZ Y ADOLESCENCIA	2.619	2.666	22.577	0	0	0	0	0	0	27.862
APOYO A LA DEFENSORIA DE LA NIÑEZ Y FAMILIA	2.619	2.666	22.577	0	0	0	0	0	0	27.862
TOTAL GESTIÓN 2016	97.295	18.338	61.099	0	0	0	0	0	0	176.732

■ (1) Proyectos y/o actividades destinadas al funcionamiento de SLIM, Defensorías de la Niñez y Adolescencia, y casas de acogida o albergues temporales

■ (2) Monto calculado del IDH según el decreto supremo Nro. 2154 de la ley Nro 348 para el fortalecimiento de SLIM

■ (3) Proyectos y/o actividades genéricas de IGEPS

(*) PROGRAMA 25: PROMOCIÓN Y POLÍTICAS DE GÉNERO

(**) PROGRAMA 26: DEFENSA Y PROTECCIÓN DE LA NIÑEZ Y FAMILIA

(***) LA EJECUCIÓN DE LA GESTIÓN 2017 AÚN NO ESTÁ DISPONIBLE

GESTIÓN 2017

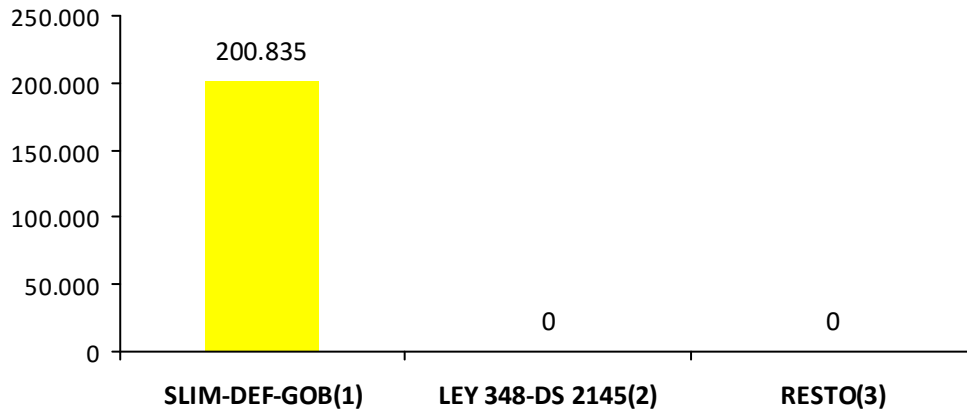

PROGRAMA/PROYECTO/ ACTIVIDAD GESTIÓN 2017	100 SERV. PERS.	200 SERV. NO PERS.	300 MAT. Y SUMIN.	400 ACTIVOS REALES	500 ACTIVOS FINANC.	600 SERVICIO DEUDA	700 TRANSFER .	800 IMP, REGAL Y TASAS	900 OTROS GASTOS	TOTAL
25 PROMOCIÓN Y POLÍTICAS PARA GRUPOS VULNERABLES Y DE LA MUJER	0	42.217	57.783	0	0	0	0	0	0	100.000
FUNCIONAMIENTO SLIM	0	42.217	57.783	0	0	0	0	0	0	100.000
26 DEFENSA Y PROTECCIÓN DE LA NIÑEZ Y ADOLESCENCIA	100.835	0	0	0	0	0	0	0	0	100.835
FUNCIONAMIENTO DE LA DEFENSORIA DE LA NIÑES Y LA ADOLESCENCIA	100.835	0	0	0	0	0	0	0	0	100.835
TOTAL GESTION 2017	100.835	42.217	57.783	0	0	0	0	0	0	200.835

(1) Proyectos y/o actividades destinadas al funcionamiento de SLIM, Defensorías de la Niñez y Adolescencia, y casas de acogida o albergues temporales

(2) Monto calculado del IDH según el decreto supremo Nro. 2154 de la ley Nro 348 para el fortalecimiento de SLIM

(3) Proyectos y/o actividades genéricas de IGEPS

(*) PROGRAMA 25: PROMOCIÓN Y POLÍTICAS DE GÉNERO

(**) PROGRAMA 26: DEFENSA Y PROTECCIÓN DE LA NIÑEZ Y FAMILIA

(***) LA EJECUCIÓN DE LA GESTIÓN 2017 AÚN NO ESTÁ DISPONIBLE

B5. Ejecución del presupuesto por categoría programática y tipo de gasto

PROGRAMA /PROYECTO	GASTO CORRIENTE (Bs.)			GASTO DE INVERSIÓN (Bs.)			TOTAL (Bs.)		
	PROGR.	EJEC.	%	PROGR.	EJEC.	%	PROGR.	EJEC.	%
TOTAL GESTIÓN 2.016	176.732	155.109	87,8%	0	0	0,0%	176.732	155.109	87,8%
25 PROMOCIÓN Y POLÍTICAS PARA GRUPOS VULNERABLES Y DE LA MUJER	148.870	132.609	89,1%	0	0	0,0%	148.870	132.609	89,1%
CAPACITACIÓN Y TALLERES DE LA ORGANIZACION	0	0	0,0%	0	0	0,0%	0	0	0,0%
FUNCIONAMIENTO DE SLIM (PERSONAL)	120.619	107.609	89,2%	0	0	0,0%	120.619	107.609	89,2%
APOYO A LA EQUIDAD DE GENERO	3.251	0	0,0%	0	0	0,0%	3.251	0	0,0%
ADQUISICION DE EQUIPOS Y MUEBLES PARA FUNCIONAMIENTO DE SLIM	25.000	25.000	100,0%	0	0	0,0%	25.000	25.000	100,0%
26 DEFENSA Y PROTECCIÓN DE LA NIÑEZ Y ADOLESCENCIA	27.862	22.500	80,8%	0	0	0,0%	27.862	22.500	80,8%
APOYO A LA DEFENSORIA DE LA NIÑEZ Y FAMILIA	27.862	22.500	80,8%	0	0	0,0%	27.862	22.500	80,8%

(1) Proyectos y/o actividades destinadas al funcionamiento de SLIM, Defensorías de la Niñez y Adolescencia, y casas de acogida o albergues temporales

(2) Monto calculado del IDH según el decreto supremo Nro. 2154 de la ley Nro 348 para el fortalecimiento de SLIM

(3) Proyectos y/o actividades genéricas de IGEPS

(*) PROGRAMA 25: PROMOCIÓN Y POLÍTICAS DE GÉNERO

(**) PROGRAMA 26: DEFENSA Y PROTECCIÓN DE LA NIÑEZ Y FAMILIA

(***) LA EJECUCIÓN DE LA GESTIÓN 2017 AÚN NO ESTÁ DISPONIBLE

PROGRAMA /PROYECTO	GASTO CORRIENTE (Bs.)			GASTO DE INVERSIÓN (Bs.)			TOTAL (Bs.)		
	PROGR.	EJEC.	%	PROGR.	EJEC.	%	PROGR.	EJEC.	%
TOTAL GESTIÓN 2.017	200.835	0	0,0%	0	0	0,0%	200.835	0	0,0%
25 PROMOCIÓN Y POLÍTICAS PARA GRUPOS VULNERABLES Y DE LA MUJER	100.000	0	0,0%	0	0	0,0%	100.000	0	0,0%
FUNCIONAMIENTO SLIM	100.000	0	0,0%	0	0	0,0%	100.000	0	0,0%
26 DEFENSA Y PROTECCIÓN DE LA NIÑEZ Y ADOLESCENCIA	100.835	0	0,0%	0	0	0,0%	100.835	0	0,0%
FUNCIONAMIENTO DE LA DEFENSORIA DE LA NIÑEZ Y LA ADOLESCENCIA	100.835	0	0,0%	0	0	0,0%	100.835	0	0,0%

(1) Proyectos y/o actividades destinadas al funcionamiento de SLIM, Defensorías de la Niñez y Adolescencia, y casas de acogida o albergues temporales

(2) Monto calculado del IDH según el decreto supremo Nro. 2154 de la ley Nro 348 para el fortalecimiento de SLIM

(3) Proyectos y/o actividades genéricas de IGEPS