

ENTIDAD:

CONTROL  
 SEGUIMIENTO

### A. PRESUPUESTO INSTITUCIONAL Y PRESUPUESTO P-IGEPS (En Bs.)

GESTIÓN	PRESUPUESTO ENTIDAD (A)	PROGRAMA 25 (*)		PROGRAMA 26 (**)		TOTAL	
		PRESUPUESTO (B)	% (B/A)	PRESUPUESTO (C)	% (C/A)	PRESUPUESTO (D)	% (D/A)
2016	22.790.215,9	26.744,0	0,1%	87.759,7	0,4%	114.503,7	0,5%
2017	11.236.891,0	24.257,0	0,2%	59.000,0	0,5%	83.257,0	0,7%

#### A1. Porcentaje de Participación por Programa 2016

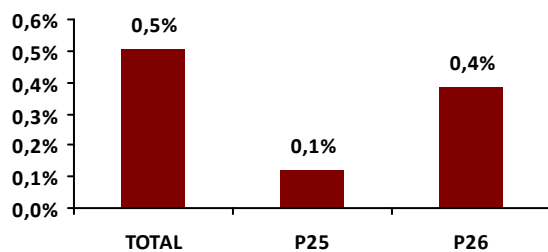

#### A2. Porcentaje de Participación por Programa 2017

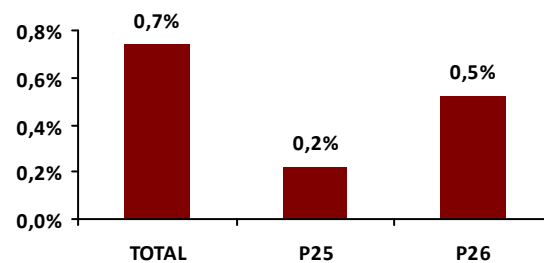

### B. EJECUCIÓN PRESUPUESTARIA - IGEPS

#### B1. Ejecución del Presupuesto Destinado a P-IGEPS

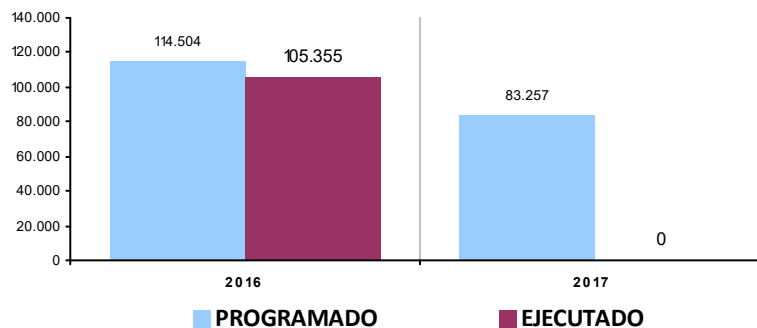

Gestión 2016				Gestión 2017 (***)			
PROGRAMA	PROGRAMADO	EJECUTADO	%	PROGRAMA	PROGRAMADO	EJECUTADO	%
25 PROMOCIÓN Y POLÍTICAS PARA GRUPOS VULNERABLES Y DE LA MUJER	26.744,0	17.790,8	66,5%	25 PROMOCIÓN Y POLÍTICAS PARA GRUPOS VULNERABLES Y DE LA MUJER	24.257,0	0,0	0,0%
26 DEFENSA Y PROTECCIÓN DE LA NIÑEZ Y ADOLESCENCIA	87.759,7	87.563,7	99,8%	26 DEFENSA Y PROTECCIÓN DE LA NIÑEZ Y ADOLESCENCIA	59.000,0	0,0	0,0%
	<b>114.503,7</b>	<b>105.354,5</b>	<b>92,0%</b>		<b>83.257,0</b>	<b>0,0</b>	<b>0,0%</b>

(\*) PROGRAMA 25: PROMOCIÓN Y POLÍTICAS DE GÉNERO

(\*\*) PROGRAMA 26: DEFENSA Y PROTECCIÓN DE LA NIÑEZ Y FAMILIA

(\*\*\*) LA EJECUCIÓN DE LA GESTIÓN 2017 AÚN NO ESTÁ DISPONIBLE

## B2. Distribución del presupuesto programado por grupo de gasto (en porcentaje)

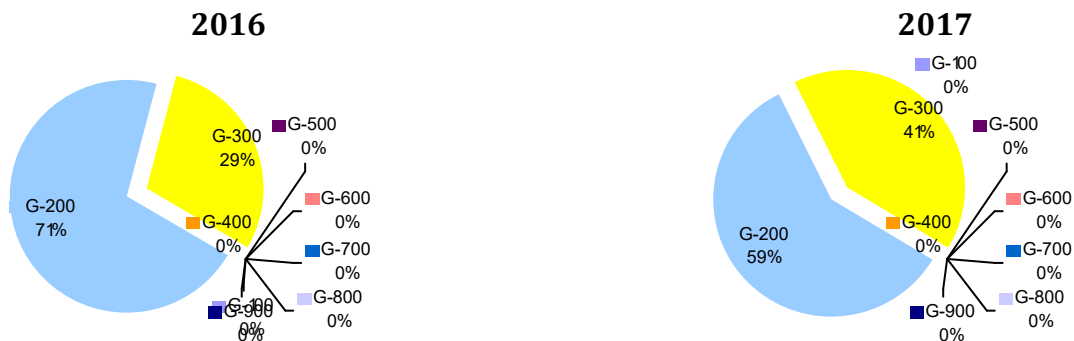

## B3. Programación y ejecución presupuestaria por programa y grupo de gasto

### Gestión 2016

PROGRAMA	100 SERVICIOS PERS.	200 SERVICIOS NO PERS.	300 MATERIALES Y SUMIN.	400 ACTIVOS REALES	500 ACTIVOS FINANC.	600 SERVICIO DEUDA	700 TRANSFER.	800 IMP, REGAL Y TASAS	900 OTROS GASTOS	TOTAL
25	0,0%	11,3%	75,6%	0,0%	0,0%	0,0%	0,0%	0,0%	0,0%	66,5%
PROGRAMADO	0	3.780	22.964	0	0	0	0	0	0	26.744
EJECUTADO	0	428	17.362	0	0	0	0	0	0	17.791
26	0,0%	100,0%	98,1%	0,0%	0,0%	0,0%	0,0%	0,0%	0,0%	99,8%
PROGRAMADO	0	77.617	10.143	0	0	0	0	0	0	87.760
EJECUTADO	0	77.617	9.947	0	0	0	0	0	0	87.564

### Gestión 2017

PROGRAMA	100 SERVICIOS PERS.	200 SERVICIOS NO PERS.	300 MATERIALES Y SUMIN.	400 ACTIVOS REALES	500 ACTIVOS FINANC.	600 SERVICIO DEUDA	700 TRANSFER.	800 IMP, REGAL Y TASAS	900 OTROS GASTOS	TOTAL
25	0,0%	0,0%	0,0%	0,0%	0,0%	0,0%	0,0%	0,0%	0,0%	0,0%
PROGRAMADO	0	1.500	22.757	0	0	0	0	0	0	24.257
EJECUTADO	0	0	0	0	0	0	0	0	0	0
26	0,0%	0,0%	0,0%	0,0%	0,0%	0,0%	0,0%	0,0%	0,0%	0,0%
PROGRAMADO	0	48.000	11.000	0	0	0	0	0	0	59.000
EJECUTADO	0	0	0	0	0	0	0	0	0	0

## GRUPOS DE GASTO - DESCRIPCIÓN

G-100: SERVICIOS PERSONALES.

Gastos por concepto de servicios prestados por el personal permanente y no permanente, incluyendo el total de remuneraciones; así como los aportes al sistema de previsión social

G-200: SERVICIOS NO PERSONALES

Gastos para atender los pagos por la prestación de servicios de carácter no personal, el uso de bienes muebles e inmuebles de terceros, así como por su mantenimiento y reparación. Incluye asignaciones para el pago de servicios profesionales y comerciales prestados por personas naturales o jurídicas y por instituciones públicas o privadas.

G-300: MATERIALES Y SUMINISTROS

Comprende la adquisición de artículos, materiales y bienes que se consumen o cambian de valor durante la gestión.

G-400: ACTIVOS REALES

Gastos para la adquisición de bienes duraderos, construcción de obras por terceros, compra de maquinaria y equipo y semovientes.

G-500: ACTIVOS FINANCIEROS

Compra de acciones, participaciones de capital, inversiones, concesión de préstamos de acuerdo a normativa vigente y adquisición de títulos y valores

G-600: SERVICIO DE LA DEUDA PÚBLICA Y DISMINUCIÓN DE OTROS PASIVOS

Asignación de recursos para atender el pago de amortizaciones, intereses, comisiones de corto plazo y largo plazo con residentes (Deuda Interna) y no residentes (Deuda Externa).

G-700: TRANSFERENCIAS

Gastos que corresponden a transacciones que no suponen contraprestación en bienes o servicios y cuyos importes no son reintegrados por los beneficiarios.

G-800: IMPUESTOS, REGALIAS Y TASAS

Gastos realizados por las instituciones públicas destinados a cubrir el pago de impuestos, regalías y tasas.

G-900: OTROS GASTOS

Gastos destinados a intereses por operaciones de las instituciones financieras; pago de desahucios y otros beneficios sociales

(\*) PROGRAMA 25: PROMOCIÓN Y POLÍTICAS DE GÉNERO

(\*\*) PROGRAMA 26: DEFENSA Y PROTECCIÓN DE LA NIÑEZ Y FAMILIA

(\*\*\*) LA EJECUCIÓN DE LA GESTIÓN 2017 AÚN NO ESTÁ DISPONIBLE

#### B4. Programación del presupuesto por categoría programática y grupo de gasto

#### GESTIÓN 2016

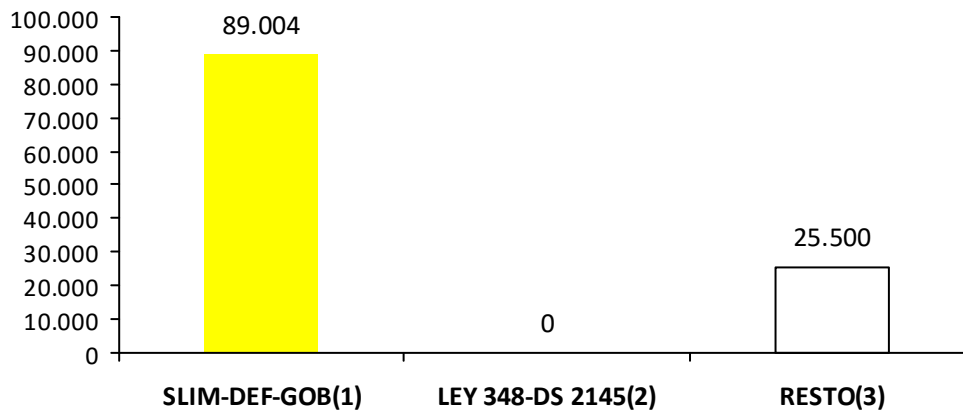

PROGRAMA/PROYECTO/ ACTIVIDAD GESTIÓN 2016	100 SERV. PERS.	200 SERV. NO PERS.	300 MAT. Y SUMIN.	400 ACTIVOS REALES	500 ACTIVOS FINANC.	600 SERVICIO DEUDA	700 TRANSFER .	800 IMP, REGAL Y TASAS	900 OTROS GASTOS	TOTAL
<b>25 PROMOCIÓN Y POLÍTICAS PARA GRUPOS VULNERABLES Y DE LA MUJER</b>	0	3.780	22.964	0	0	0	0	0	0	26.744
SERVICIOS LEGALES INTEGRALES MUNICIPALES-SLIM	0	50	6.194	0	0	0	0	0	0	6.244
APOYO ACTIVIDADES GENERO GENERACIONALES	0	3.730	16.770	0	0	0	0	0	0	20.500
<b>26 DEFENSA Y PROTECCIÓN DE LA NIÑEZ Y ADOLESCENCIA</b>	0	77.617	10.143	0	0	0	0	0	0	87.760
DEFENSORIA DE LA NIÑEZ Y LA MUJER	0	77.617	5.143	0	0	0	0	0	0	82.760
APOYO Y PROMOCION DE LA JUVENTUD DE POJO	0	0	5.000	0	0	0	0	0	0	5.000
<b>TOTAL GESTION 2016</b>	0	81.397	33.107	0	0	0	0	0	0	114.504

 (1) Proyectos y/o actividades destinadas al funcionamiento de SLIM, Defensorías de la Niñez y Adolescencia, y casas de acogida o albergues temporales

 (2) Monto calculado del IDH según el decreto supremo Nro. 2154 de la ley Nro 348 para el fortalecimiento de SLIM

 (3) Proyectos y/o actividades genéricas de IGEPS

(\*) PROGRAMA 25: PROMOCIÓN Y POLÍTICAS DE GÉNERO

(\*\*) PROGRAMA 26: DEFENSA Y PROTECCIÓN DE LA NIÑEZ Y FAMILIA

(\*\*\*) LA EJECUCIÓN DE LA GESTIÓN 2017 AÚN NO ESTÁ DISPONIBLE

**GESTIÓN 2017**

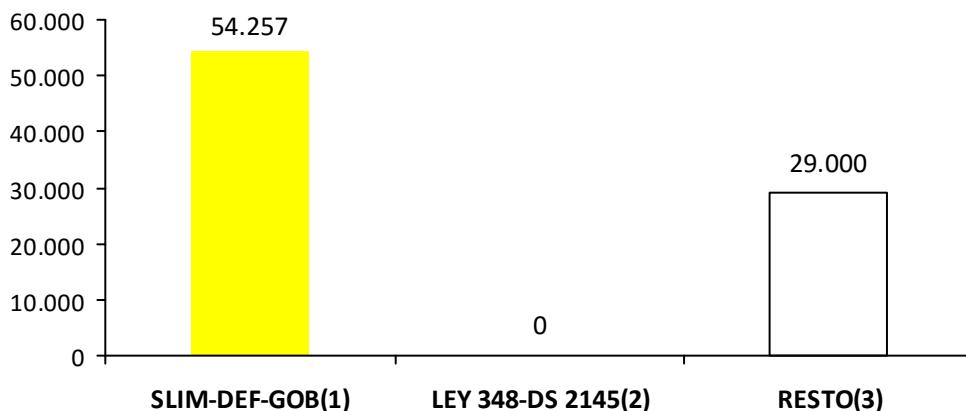

PROGRAMA/PROYECTO/ ACTIVIDAD GESTIÓN 2017	100 SERV. PERS.	200 SERV. NO PERS.	300 MAT. Y SUMIN.	400 ACTIVOS REALES	500 ACTIVOS FINANC.	600 SERVICIO DEUDA	700 TRANSFER	800 IMP, REGAL Y TASAS	900 OTROS GASTOS	TOTAL
<b>25 PROMOCIÓN Y POLÍTICAS PARA GRUPOS VULNERABLES Y DE LA MUJER</b>	<b>0</b>	<b>1.500</b>	<b>22.757</b>	<b>0</b>	<b>0</b>	<b>0</b>	<b>0</b>	<b>0</b>	<b>0</b>	<b>24.257</b>
SERVICIOS LEGALES INTEGRALES MUNICIPALES-SLIM	0	0	4.257	0	0	0	0	0	0	4.257
APOYO ACTIVIDADES GENERO GENERACIONALES	0	1.500	18.500	0	0	0	0	0	0	20.000
<b>26 DEFENSA Y PROTECCIÓN DE LA NIÑEZ Y ADOLESCENCIA</b>	<b>0</b>	<b>48.000</b>	<b>11.000</b>	<b>0</b>	<b>0</b>	<b>0</b>	<b>0</b>	<b>0</b>	<b>0</b>	<b>59.000</b>
DEFENSORIA DE LA NIÑEZ Y LA MUJER	0	48.000	2.000	0	0	0	0	0	0	50.000
APOYO Y PROMOCION DE LA JUVENTUD DE POJO	0	0	9.000	0	0	0	0	0	0	9.000
<b>TOTAL GESTION 2017</b>	<b>0</b>	<b>49.500</b>	<b>33.757</b>	<b>0</b>	<b>0</b>	<b>0</b>	<b>0</b>	<b>0</b>	<b>0</b>	<b>83.257</b>

- (1) Proyectos y/o actividades destinadas al funcionamiento de SLIM, Defensorías de la Niñez y Adolescencia, y casas de acogida o albergues temporales
- (2) Monto calculado del IDH según el decreto supremo Nro. 2154 de la ley Nro 348 para el fortalecimiento de SLIM
- (3) Proyectos y/o actividades genéricas de IGEPS

### B5. Ejecución del presupuesto por categoría programática y tipo de gasto

PROGRAMA /PROYECTO	GASTO CORRIENTE (Bs.)			GASTO DE INVERSIÓN (Bs.)			TOTAL (Bs.)		
	PROGR.	EJEC.	%	PROGR.	EJEC.	%	PROGR.	EJEC.	%
<b>TOTAL GESTIÓN 2.016</b>	114.504	105.355	92,0%	0	0	0,0%	114.504	105.355	92,0%
25 PROMOCIÓN Y POLÍTICAS PARA GRUPOS VULNERABLES Y DE LA MUJER	26.744	17.791	66,5%	0	0	0,0%	26.744	17.791	66,5%
SERVICIOS LEGALES INTEGRALES MUNICIPALES-SLIM	6.244	647	10,4%	0	0	0,0%	6.244	647	10,4%
APOYO ACTIVIDADES GENERO GENERACIONALES	20.500	17.144	83,6%	0	0	0,0%	20.500	17.144	83,6%
26 DEFENSA Y PROTECCIÓN DE LA NIÑEZ Y ADOLESCENCIA	87.760	87.564	99,8%	0	0	0,0%	87.760	87.564	99,8%
DEFENSORIA DE LA NIÑEZ Y LA MUJER	82.760	82.564	99,8%	0	0	0,0%	82.760	82.564	99,8%
APOYO Y PROMOCION DE LA JUVENTUD DE POJO	5.000	5.000	100,0%	0	0	0,0%	5.000	5.000	100,0%

- (1) Proyectos y/o actividades destinadas al funcionamiento de SLIM, Defensorías de la Niñez y Adolescencia, y casas de acogida o albergues temporales
- (2) Monto calculado del IDH según el decreto supremo Nro. 2154 de la ley Nro 348 para el fortalecimiento de SLIM
- (3) Proyectos y/o actividades genéricas de IGEPS

PROGRAMA /PROYECTO	GASTO CORRIENTE (Bs.)			GASTO DE INVERSIÓN (Bs.)			TOTAL (Bs.)		
	PROGR.	EJEC.	%	PROGR.	EJEC.	%	PROGR.	EJEC.	%
<b>TOTAL GESTIÓN 2.017</b>	83.257	0	0,0%	0	0	0,0%	83.257	0	0,0%
25 PROMOCIÓN Y POLÍTICAS PARA GRUPOS VULNERABLES Y DE LA MUJER	24.257	0	0,0%	0	0	0,0%	24.257	0	0,0%
SERVICIOS LEGALES INTEGRALES MUNICIPALES-SLIM	4.257	0	0,0%	0	0	0,0%	4.257	0	0,0%
APOYO ACTIVIDADES GENERO GENERACIONALES	20.000	0	0,0%	0	0	0,0%	20.000	0	0,0%
26 DEFENSA Y PROTECCIÓN DE LA NIÑEZ Y ADOLESCENCIA	59.000	0	0,0%	0	0	0,0%	59.000	0	0,0%
APOYO Y PROMOCION DE LA JUVENTUD DE POJO	9.000	0	0,0%	0	0	0,0%	9.000	0	0,0%
DEFENSORIA DE LA NIÑEZ Y LA MUJER	50.000	0	0,0%	0	0	0,0%	50.000	0	0,0%

(1) Proyectos y/o actividades destinadas al funcionamiento de SLIM, Defensorías de la Niñez y Adolescencia, y casas de acogida o albergues temporales

(2) Monto calculado del IDH según el decreto supremo Nro. 2154 de la ley Nro 348 para el fortalecimiento de SLIM

(3) Proyectos y/o actividades genéricas de IGEPS

(\*) PROGRAMA 25: PROMOCIÓN Y POLÍTICAS DE GÉNERO

(\*\*) PROGRAMA 26: DEFENSA Y PROTECCIÓN DE LA NIÑEZ Y FAMILIA

(\*\*\*) LA EJECUCIÓN DE LA GESTIÓN 2017 AÚN NO ESTÁ DISPONIBLE