

ENTIDAD:

CONTROL
 SEGUIMIENTO

A. PRESUPUESTO INSTITUCIONAL Y PRESUPUESTO P-IGEPS (En Bs.)

GESTIÓN	PRESUPUESTO ENTIDAD (A)	PROGRAMA 25 (*)		PROGRAMA 26 (**)		TOTAL	
		PRESUPUESTO (B)	% (B/A)	PRESUPUESTO (C)	% (C/A)	PRESUPUESTO (D)	% (D/A)
2016	27.088.099,8	113.286,0	0,4%	120.000,0	0,4%	233.286,0	0,9%
2017	13.882.594,0	91.295,0	0,7%	120.000,0	0,9%	211.295,0	1,5%

A1. Porcentaje de Participación por Programa 2016

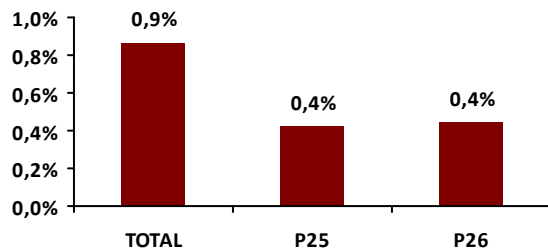

A2. Porcentaje de Participación por Programa 2017

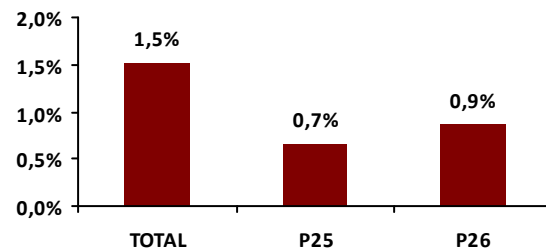

B. EJECUCIÓN PRESUPUESTARIA - IGEPS

B1. Ejecución del Presupuesto Destinado a P-IGEPS

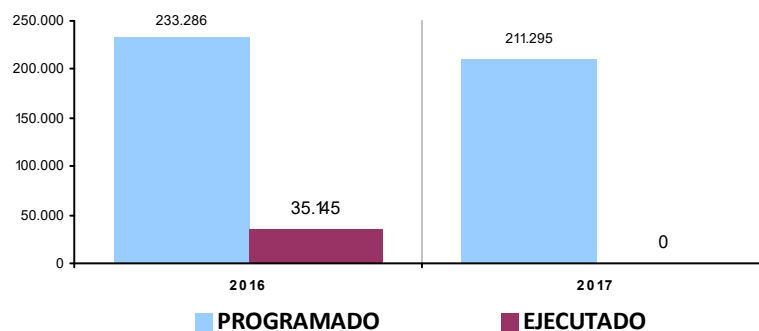

Gestión 2016				Gestión 2017 (***)			
PROGRAMA	PROGRAMADO	EJECUTADO	%	PROGRAMA	PROGRAMADO	EJECUTADO	%
25 PROMOCIÓN Y POLÍTICAS PARA GRUPOS VULNERABLES Y DE LA MUJER	113.286,0	6.251,3	5,5%	25 PROMOCIÓN Y POLÍTICAS PARA GRUPOS VULNERABLES Y DE LA MUJER	91.295,0	0,0	0,0%
26 DEFENSA Y PROTECCIÓN DE LA NIÑEZ Y ADOLESCENCIA	120.000,0	28.893,7	24,1%	26 DEFENSA Y PROTECCIÓN DE LA NIÑEZ Y ADOLESCENCIA	120.000,0	0,0	0,0%
	233.286,0	35.145,0	15,1%		211.295,0	0,0	0,0%

(*) PROGRAMA 25: PROMOCIÓN Y POLÍTICAS DE GÉNERO

(**) PROGRAMA 26: DEFENSA Y PROTECCIÓN DE LA NIÑEZ Y FAMILIA

(***) LA EJECUCIÓN DE LA GESTIÓN 2017 AÚN NO ESTÁ DISPONIBLE

B2. Distribución del presupuesto programado por grupo de gasto (en porcentaje)



B3. Programación y ejecución presupuestaria por programa y grupo de gasto

Gestión 2016

PROGRAMA	100 SERVICIOS PERS.	200 SERVICIOS NO PERS.	300 MATERIALES Y SUMIN.	400 ACTIVOS REALES	500 ACTIVOS FINANC.	600 SERVICIO DEUDA	700 TRANSFER.	800 IMP, REGAL Y TASAS	900 OTROS GASTOS	TOTAL
25	0,0%	2,6%	0,0%	98,8%	0,0%	0,0%	0,0%	0,0%	0,0%	5,5%
PROGRAMADO	0	85.536	23.650	4.100	0	0	0	0	0	113.286
EJECUTADO	0	2.201	0	4.050	0	0	0	0	0	6.251
26	0,0%	33,8%	0,8%	0,0%	0,0%	0,0%	0,0%	0,0%	0,0%	24,1%
PROGRAMADO	0	84.669	35.331	0	0	0	0	0	0	120.000
EJECUTADO	0	28.601	293	0	0	0	0	0	0	28.894

Gestión 2017

PROGRAMA	100 SERVICIOS PERS.	200 SERVICIOS NO PERS.	300 MATERIALES Y SUMIN.	400 ACTIVOS REALES	500 ACTIVOS FINANC.	600 SERVICIO DEUDA	700 TRANSFER.	800 IMP, REGAL Y TASAS	900 OTROS GASTOS	TOTAL
25	0,0%	0,0%	0,0%	0,0%	0,0%	0,0%	0,0%	0,0%	0,0%	0,0%
PROGRAMADO	0	28.775	62.520	0	0	0	0	0	0	91.295
EJECUTADO	0	0	0	0	0	0	0	0	0	0
26	0,0%	0,0%	0,0%	0,0%	0,0%	0,0%	0,0%	0,0%	0,0%	0,0%
PROGRAMADO	0	0	120.000	0	0	0	0	0	0	120.000
EJECUTADO	0	0	0	0	0	0	0	0	0	0

GRUPOS DE GASTO - DESCRIPCIÓN

G-100: SERVICIOS PERSONALES.

Gastos por concepto de servicios prestados por el personal permanente y no permanente, incluyendo el total de remuneraciones; así como los aportes al sistema de previsión social

G-200: SERVICIOS NO PERSONALES

Gastos para atender los pagos por la prestación de servicios de carácter no personal, el uso de bienes muebles e inmuebles de terceros, así como por su mantenimiento y reparación. Incluye asignaciones para el pago de servicios profesionales y comerciales prestados por personas naturales o jurídicas y por instituciones públicas o privadas.

G-300: MATERIALES Y SUMINISTROS

Comprende la adquisición de artículos, materiales y bienes que se consumen o cambian de valor durante la gestión.

G-400: ACTIVOS REALES

Gastos para la adquisición de bienes duraderos, construcción de obras por terceros, compra de maquinaria y equipo y semovientes.

G-500: ACTIVOS FINANCIEROS

Compra de acciones, participaciones de capital, inversiones, concesión de préstamos de acuerdo a normativa vigente y adquisición de títulos y valores

G-600: SERVICIO DE LA DEUDA PÚBLICA Y DISMINUCIÓN DE OTROS PASIVOS

Asignación de recursos para atender el pago de amortizaciones, intereses, comisiones de corto plazo y largo plazo con residentes (Deuda Interna) y no residentes (Deuda Externa).

G-700: TRANSFERENCIAS

Gastos que corresponden a transacciones que no suponen contraprestación en bienes o servicios y cuyos importes no son reintegrados por los beneficiarios.

G-800: IMPUESTOS, REGALÍAS Y TASAS

Gastos realizados por las instituciones públicas destinados a cubrir el pago de impuestos, regalías y tasas.

G-900: OTROS GASTOS

Gastos destinados a intereses por operaciones de las instituciones financieras; pago de desahucios y otros beneficios sociales

(*) PROGRAMA 25: PROMOCIÓN Y POLÍTICAS DE GÉNERO

(**) PROGRAMA 26: DEFENSA Y PROTECCIÓN DE LA NIÑEZ Y FAMILIA

(***) LA EJECUCIÓN DE LA GESTIÓN 2017 AÚN NO ESTÁ DISPONIBLE

B4. Programación del presupuesto por categoría programática y grupo de gasto

GESTIÓN 2016

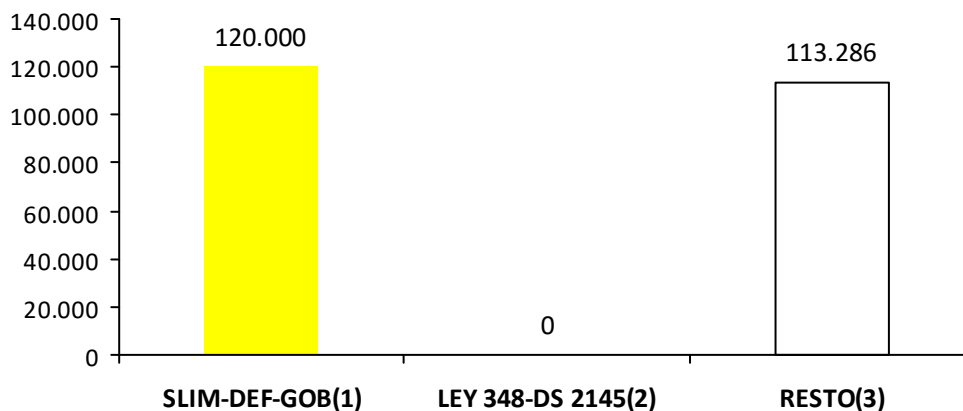

PROGRAMA/PROYECTO/ ACTIVIDAD GESTIÓN 2016	100 SERV. PERS.	200 SERV. NO PERS.	300 MAT. Y SUMIN.	400 ACTIVOS REALES	500 ACTIVOS FINANC.	600 SERVICIO DEUDA	700 TRANSFER .	800 IMP, REGAL Y TASAS	900 OTROS GASTOS	TOTAL
25 PROMOCIÓN Y POLÍTICAS PARA GRUPOS VULNERABLES Y DE LA MUJER	0	85.536	23.650	4.100	0	0	0	0	0	113.286
PROMOCION DE LA EQUIDAD DE GENERO	0	5.536	7.750	0	0	0	0	0	0	13.286
PROGRAMAS DE GENERO	0	30.000	15.900	4.100	0	0	0	0	0	50.000
ADULTO MAYOR	0	50.000	0	0	0	0	0	0	0	50.000
26 DEFENSA Y PROTECCIÓN DE LA NIÑEZ Y ADOLESCENCIA	0	84.669	35.331	0	0	0	0	0	0	120.000
SLIM - DEFENSORIA NNA	0	84.669	35.331	0	0	0	0	0	0	120.000
TOTAL GESTION 2016	0	170.205	58.981	4.100	0	0	0	0	0	233.286

- (1) Proyectos y/o actividades destinadas al funcionamiento de SLIM, Defensorías de la Niñez y Adolescencia, y casas de acogida o albergues temporales
- (2) Monto calculado del IDH según el decreto supremo Nro. 2154 de la ley Nro 348 para el fortalecimiento de SLIM
- (3) Proyectos y/o actividades genéricas de IGEPS

GESTIÓN 2017

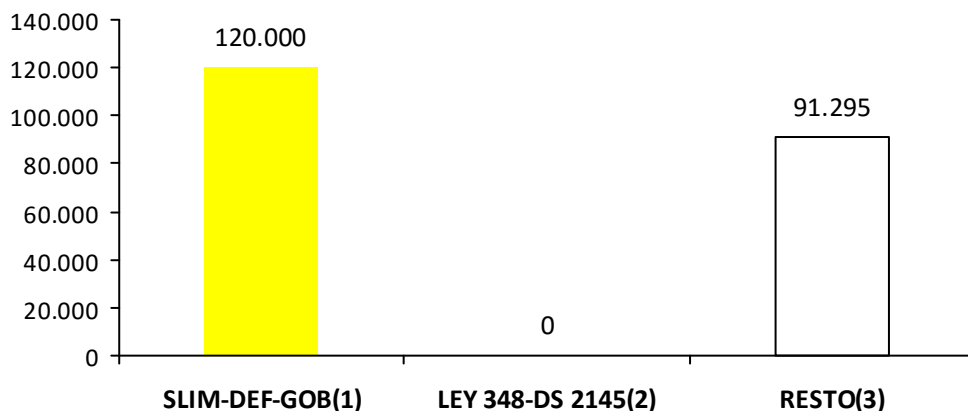

PROGRAMA/PROYECTO/ ACTIVIDAD GESTIÓN 2017	100 SERV. PERS.	200 SERV. NO PERS.	300 MAT. Y SUMIN.	400 ACTIVOS REALES	500 ACTIVOS FINANC.	600 SERVICIO DEUDA	700 TRANSFER .	800 IMP, REGAL Y TASAS	900 OTROS GASTOS	TOTAL
25 PROMOCIÓN Y POLÍTICAS PARA GRUPOS VULNERABLES Y DE LA MUJER	0	28.775	62.520	0	0	0	0	0	0	91.295
PROMOCION DE LA EQUIDAD DE GENERO	0	3.775	12.520	0	0	0	0	0	0	16.295
PROGRAMAS DE GENERO	0	10.000	0	0	0	0	0	0	0	10.000
CALIFICACION DE PERSONAS CON DISCAPACIDAD	0	15.000	0	0	0	0	0	0	0	15.000
ADULTO MAYOR	0	0	50.000	0	0	0	0	0	0	50.000
26 DEFENSA Y PROTECCIÓN DE LA NIÑEZ Y ADOLESCENCIA	0	0	120.000	0	0	0	0	0	0	120.000
SLIM - DEFENSORIA NNA	0	0	120.000	0	0	0	0	0	0	120.000
TOTAL GESTION 2017	0	28.775	182.520	0	0	0	0	0	0	211.295

 (1) Proyectos y/o actividades destinadas al funcionamiento de SLIM, Defensorías de la Niñez y Adolescencia, y casas de acogida o albergues temporales

 (2) Monto calculado del IDH según el decreto supremo Nro. 2154 de la ley Nro 348 para el fortalecimiento de SLIM

 (3) Proyectos y/o actividades genéricas de IGEPS

(*) PROGRAMA 25: PROMOCIÓN Y POLÍTICAS DE GÉNERO

(**) PROGRAMA 26: DEFENSA Y PROTECCIÓN DE LA NIÑEZ Y FAMILIA

(***) LA EJECUCIÓN DE LA GESTIÓN 2017 AÚN NO ESTÁ DISPONIBLE

B5. Ejecución del presupuesto por categoría programática y tipo de gasto

PROGRAMA /PROYECTO	GASTO CORRIENTE (Bs.)			GASTO DE INVERSIÓN (Bs.)			TOTAL (Bs.)		
	PROGR.	EJEC.	%	PROGR.	EJEC.	%	PROGR.	EJEC.	%
TOTAL GESTIÓN 2.016	233.286	35.145	15,1%	0	0	0,0%	233.286	35.145	15,1%
25 PROMOCIÓN Y POLÍTICAS PARA GRUPOS VULNERABLES Y DE LA MUJER	113.286	6.251	5,5%	0	0	0,0%	113.286	6.251	5,5%
PROMOCION DE LA EQUIDAD DE GENERO	13.286	0	0,0%	0	0	0,0%	13.286	0	0,0%
PROGRAMAS DE GENERO	50.000	6.251	12,5%	0	0	0,0%	50.000	6.251	12,5%
ADULTO MAYOR	50.000	0	0,0%	0	0	0,0%	50.000	0	0,0%
26 DEFENSA Y PROTECCIÓN DE LA NIÑEZ Y ADOLESCENCIA	120.000	28.894	24,1%	0	0	0,0%	120.000	28.894	24,1%
SLIM - DEFENSORIA NNA	120.000	28.894	24,1%	0	0	0,0%	120.000	28.894	24,1%

(1) Proyectos y/o actividades destinadas al funcionamiento de SLIM, Defensorías de la Niñez y Adolescencia, y casas de acogida o albergues temporales

(2) Monto calculado del IDH según el decreto supremo Nro. 2154 de la ley Nro 348 para el fortalecimiento de SLIM

(3) Proyectos y/o actividades genéricas de IGEPS

(*) PROGRAMA 25: PROMOCIÓN Y POLÍTICAS DE GÉNERO

(**) PROGRAMA 26: DEFENSA Y PROTECCIÓN DE LA NIÑEZ Y FAMILIA

(***) LA EJECUCIÓN DE LA GESTIÓN 2017 AÚN NO ESTÁ DISPONIBLE

PROGRAMA /PROYECTO	GASTO CORRIENTE (Bs.)			GASTO DE INVERSIÓN (Bs.)			TOTAL (Bs.)		
	PROGR.	EJEC.	%	PROGR.	EJEC.	%	PROGR.	EJEC.	%
TOTAL GESTIÓN 2.017	211.295	0	0,0%	0	0	0,0%	211.295	0	0,0%
25 PROMOCIÓN Y POLÍTICAS PARA GRUPOS VULNERABLES Y DE LA MUJER	91.295	0	0,0%	0	0	0,0%	91.295	0	0,0%
CALIFICACION DE PERSONAS CON DISCAPACIDAD	15.000	0	0,0%	0	0	0,0%	15.000	0	0,0%
ADULTO MAYOR	50.000	0	0,0%	0	0	0,0%	50.000	0	0,0%
PROGRAMAS DE GENERO	10.000	0	0,0%	0	0	0,0%	10.000	0	0,0%
PROMOCION DE LA EQUIDAD DE GENERO	16.295	0	0,0%	0	0	0,0%	16.295	0	0,0%
26 DEFENSA Y PROTECCIÓN DE LA NIÑEZ Y ADOLESCENCIA	120.000	0	0,0%	0	0	0,0%	120.000	0	0,0%
SLIM - DEFENSORIA NNA	120.000	0	0,0%	0	0	0,0%	120.000	0	0,0%

- (1) Proyectos y/o actividades destinadas al funcionamiento de SLIM, Defensorías de la Niñez y Adolescencia, y casas de acogida o albergues temporales
- (2) Monto calculado del IDH según el decreto supremo Nro. 2154 de la ley Nro 348 para el fortalecimiento de SLIM
- (3) Proyectos y/o actividades genéricas de IGEPS