

ENTIDAD:

CONTROL  
 SEGUIMIENTO

### A. PRESUPUESTO INSTITUCIONAL Y PRESUPUESTO P-IGEPS (En Bs.)

GESTIÓN	PRESUPUESTO ENTIDAD (A)	PROGRAMA 25 (*)		PROGRAMA 26 (**)		TOTAL	
		PRESUPUESTO (B)	% (B/A)	PRESUPUESTO (C)	% (C/A)	PRESUPUESTO (D)	% (D/A)
2016	1.996.998.939,8	29.739.555,0	1,5%	18.066.798,0	0,9%	47.806.353,0	2,4%
2017	1.592.160.168,0	16.810.599,0	1,1%	21.093.894,0	1,3%	37.904.493,0	2,4%

#### A1. Porcentaje de Participación por Programa 2016

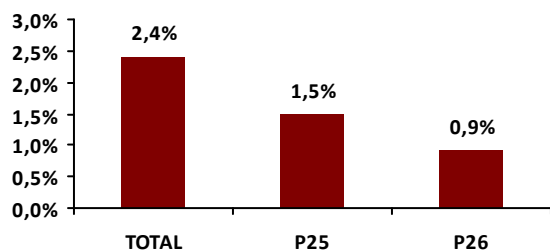

#### A2. Porcentaje de Participación por Programa 2017

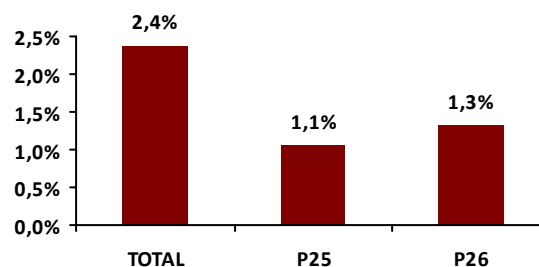

### B. EJECUCIÓN PRESUPUESTARIA - IGEPS

#### B1. Ejecución del Presupuesto Destinado a P-IGEPS

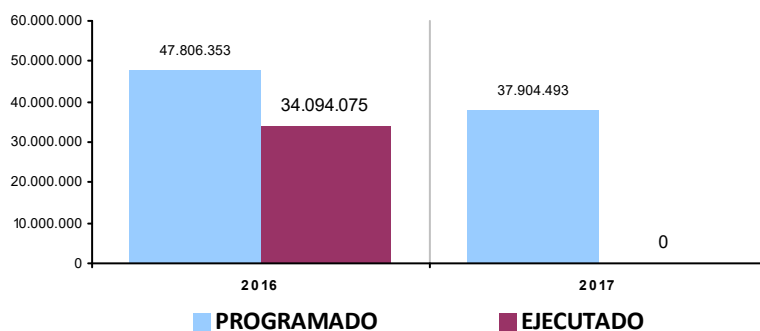

Gestión 2016				Gestión 2017 (***)			
PROGRAMA	PROGRAMADO	EJECUTADO	%	PROGRAMA	PROGRAMADO	EJECUTADO	%
25 PROMOCIÓN Y POLÍTICAS PARA GRUPOS VULNERABLES Y DE LA MUJER	29.739.555,0	20.792.709,1	69,9%	25 PROMOCIÓN Y POLÍTICAS PARA GRUPOS VULNERABLES Y DE LA MUJER	16.810.599,0	0,0	0,0%
26 DEFENSA Y PROTECCIÓN DE LA NIÑEZ Y ADOLESCENCIA	18.066.798,0	13.301.366,0	73,6%	26 DEFENSA Y PROTECCIÓN DE LA NIÑEZ Y ADOLESCENCIA	21.093.894,0	0,0	0,0%
	47.806.353,0	34.094.075,1	71,3%		37.904.493,0	0,0	0,0%

(\*) PROGRAMA 25: PROMOCIÓN Y POLÍTICAS DE GÉNERO

(\*\*) PROGRAMA 26: DEFENSA Y PROTECCIÓN DE LA NIÑEZ Y FAMILIA

(\*\*\*) LA EJECUCIÓN DE LA GESTIÓN 2017 AÚN NO ESTÁ DISPONIBLE

## B2. Distribución del presupuesto programado por grupo de gasto (en porcentaje)

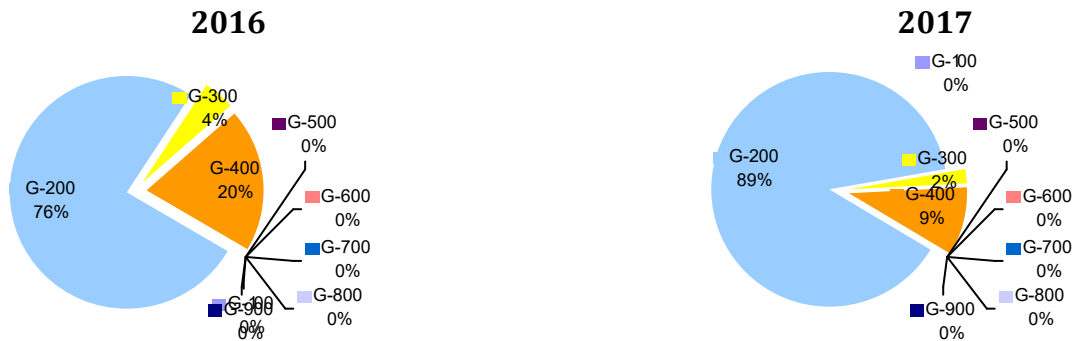

## B3. Programación y ejecución presupuestaria por programa y grupo de gasto

### Gestión 2016

PROGRAMA	100 SERVICIOS PERS.	200 SERVICIOS NO PERS.	300 MATERIALES Y SUMIN.	400 ACTIVOS REALES	500 ACTIVOS FINANC.	600 SERVICIO DEUDA	700 TRANSFER.	800 IMP, REGAL Y TASAS	900 OTROS GASTOS	TOTAL
25	0,0%	69,0%	72,1%	73,1%	0,0%	0,0%	0,0%	0,0%	0,0%	69,9%
PROGRAMADO	0	22.714.310	933.535	6.091.710	0	0	0	0	0	29.739.555
EJECUTADO	0	15.666.703	673.115	4.452.891	0	0	0	0	0	20.792.709
26	0,0%	72,7%	75,4%	77,0%	0,0%	0,0%	0,0%	0,0%	0,0%	73,6%
PROGRAMADO	0	13.799.369	1.000.583	3.266.846	0	0	0	0	0	18.066.798
EJECUTADO	0	10.030.291	754.452	2.516.623	0	0	0	0	0	13.301.366

### Gestión 2017

PROGRAMA	100 SERVICIOS PERS.	200 SERVICIOS NO PERS.	300 MATERIALES Y SUMIN.	400 ACTIVOS REALES	500 ACTIVOS FINANC.	600 SERVICIO DEUDA	700 TRANSFER.	800 IMP, REGAL Y TASAS	900 OTROS GASTOS	TOTAL
25	0,0%	0,0%	0,0%	0,0%	0,0%	0,0%	0,0%	0,0%	0,0%	0,0%
PROGRAMADO	0	16.113.559	65.020	632.020	0	0	0	0	0	16.810.599
EJECUTADO	0	0	0	0	0	0	0	0	0	0
26	0,0%	0,0%	0,0%	0,0%	0,0%	0,0%	0,0%	0,0%	0,0%	0,0%
PROGRAMADO	0	17.589.878	666.406	2.837.610	0	0	0	0	0	21.093.894
EJECUTADO	0	0	0	0	0	0	0	0	0	0

## GRUPOS DE GASTO - DESCRIPCIÓN

G-100: SERVICIOS PERSONALES.

Gastos por concepto de servicios prestados por el personal permanente y no permanente, incluyendo el total de remuneraciones; así como los aportes al sistema de previsión social

G-200: SERVICIOS NO PERSONALES

Gastos para atender los pagos por la prestación de servicios de carácter no personal, el uso de bienes muebles e inmuebles de terceros, así como por su mantenimiento y reparación. Incluye asignaciones para el pago de servicios profesionales y comerciales prestados por personas naturales o jurídicas y por instituciones públicas o privadas.

G-300: MATERIALES Y SUMINISTROS

Comprende la adquisición de artículos, materiales y bienes que se consumen o cambian de valor durante la gestión.

G-400: ACTIVOS REALES

Gastos para la adquisición de bienes duraderos, construcción de obras por terceros, compra de maquinaria y equipo y semovientes.

G-500: ACTIVOS FINANCIEROS

Compra de acciones, participaciones de capital, inversiones, concesión de préstamos de acuerdo a normativa vigente y adquisición de títulos y valores

G-600: SERVICIO DE LA DEUDA PÚBLICA Y DISMINUCION DE OTROS PASIVOS

Asignación de recursos para atender el pago de amortizaciones, intereses, comisiones de corto plazo y largo plazo con residentes (Deuda Interna) y no residentes (Deuda Externa).

G-700: TRANSFERENCIAS

Gastos que corresponden a transacciones que no suponen contraprestación en bienes o servicios y cuyos importes no son reintegrados por los beneficiarios.

G-800: IMPUESTOS, REGALIAS Y TASAS

Gastos realizados por las instituciones públicas destinados a cubrir el pago de impuestos, regalías y tasas.

G-900: OTROS GASTOS

Gastos destinados a intereses por operaciones de las instituciones financieras; pago de desahucios y otros beneficios sociales

(\*) PROGRAMA 25: PROMOCIÓN Y POLÍTICAS DE GÉNERO

(\*\*) PROGRAMA 26: DEFENSA Y PROTECCIÓN DE LA NIÑEZ Y FAMILIA

(\*\*\*) LA EJECUCIÓN DE LA GESTIÓN 2017 AÚN NO ESTÁ DISPONIBLE

## B4. Programación del presupuesto por categoría programática y grupo de gasto

### GESTIÓN 2016

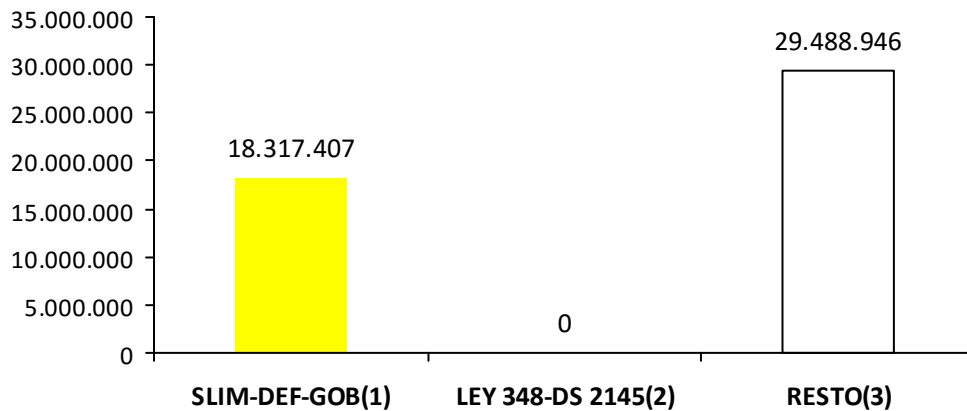

PROGRAMA/PROYECTO/ ACTIVIDAD GESTIÓN 2016	100 SERV. PERS.	200 SERV. NO PERS.	300 MAT. Y SUMIN.	400 ACTIVOS REALES	500 ACTIVOS FINANC.	600 SERVICIO DEUDA	700 TRANSFER .	800 IMP, REGAL Y TASAS	900 OTROS GASTOS	TOTAL
<b>25 PROMOCIÓN Y POLÍTICAS PARA GRUPOS VULNERABLES Y DE LA MUJER</b>	<b>0</b>	<b>22.714.310</b>	<b>933.535</b>	<b>6.091.710</b>	<b>0</b>	<b>0</b>	<b>0</b>	<b>0</b>	<b>0</b>	<b>29.739.555</b>
<b>FORTALECIMIENTO MULTIDISCIPLINARIO PARA SLIM COMUNA ALEJO CALATAYUD 2015</b>	<b>0</b>	<b>603.900</b>	<b>0</b>	<b>0</b>	<b>0</b>	<b>0</b>	<b>0</b>	<b>0</b>	<b>0</b>	<b>603.900</b>
GRUPO AUTO AYUDA PARA VICTIMAS Y AGRESORES DE VIOLENCIA FAMILIAR	0	0	0	0	0	0	0	0	0	0
DIFUSION INTEGRAL DE DERECHOS DE PERSONAS CON DISCAPACIDAD	0	130.000	0	0	0	0	0	0	0	130.000
FORTALECIMIENTO A ACTIVIDADES DE ORGANIZACIONES JUVENILES EN COCHABAMBA 2015	0	74.000	0	0	0	0	0	0	0	74.000
ESCUELA MUNICIPAL DE MADRES Y PADRES 2015	0	500.689	0	0	0	0	0	0	0	500.689
FORTAL. A ORGANIZACIONES DE ADULTOS MAYORES MUN COCHABAMBA	0	217.656	0	0	0	0	0	0	0	217.656
FORTAL. ATENCION MULTIDISCIPLINARIA PARA EL ADULTO MAYOR MUNICIPIO DE CBBA	0	0	0	0	0	0	0	0	0	0
FORTALECIMIENTO ORGANIZACIONES ADULTOS MAYORES 2015	0	856.683	0	30.000	0	0	0	0	0	886.683
<b>FORTALECIMIENTO MULTIDISCIPLINARIO SLIM MUN. COCHABAMBA</b>	<b>0</b>	<b>2.207.365</b>	<b>175.180</b>	<b>543.339</b>	<b>0</b>	<b>0</b>	<b>0</b>	<b>0</b>	<b>0</b>	<b>2.925.884</b>
<b>FORTALECIMIENTO MULTIDISCIPLINARIO PARA SLIM COMUNA VALLE HERMOSO 2015</b>	<b>0</b>	<b>603.900</b>	<b>0</b>	<b>0</b>	<b>0</b>	<b>0</b>	<b>0</b>	<b>0</b>	<b>0</b>	<b>603.900</b>
IMPLEM. ATENCION INTEGRAL ADULTO MAYOR A. BALLIVIAN COMUNA A. ZAMUDIO D12	0	0	0	0	0	0	0	0	0	0
<b>FORTALECIMIENTO MULTIDISCIPLINARIO PARA SLIM COMUNA MOLLE 2015</b>	<b>0</b>	<b>439.200</b>	<b>0</b>	<b>0</b>	<b>0</b>	<b>0</b>	<b>0</b>	<b>0</b>	<b>0</b>	<b>439.200</b>
<b>FORTALECIMIENTO MULTIDISCIPLINARIO PARA SLIM COMUNA ITOCTA</b>	<b>0</b>	<b>585.600</b>	<b>14.618</b>	<b>181.040</b>	<b>0</b>	<b>0</b>	<b>0</b>	<b>0</b>	<b>0</b>	<b>781.258</b>
<b>FORTALECIMIENTO MULTIDISCIPLINARIO PARA SLIM COMUNA ADELA ZAMUDIO 2015</b>	<b>0</b>	<b>653.758</b>	<b>9.148</b>	<b>59.634</b>	<b>0</b>	<b>0</b>	<b>0</b>	<b>0</b>	<b>0</b>	<b>722.540</b>

(\*) PROGRAMA 25: PROMOCIÓN Y POLÍTICAS DE GÉNERO

(\*\*) PROGRAMA 26: DEFENSA Y PROTECCIÓN DE LA NIÑEZ Y FAMILIA

(\*\*\*) LA EJECUCIÓN DE LA GESTIÓN 2017 AÚN NO ESTÁ DISPONIBLE

## FICHA DE INFORMACIÓN SOBRE PRESUPUESTOS PÚBLICOS DESTINADOS A PROGRAMAS Y PROYECTOS DE IGUALDAD DE GENERO, EQUIDAD Y PROTECCIÓN SOCIAL (P-IGEPS)

<b>FORTALECIMIENTO MULTIDISCIPLINARIO PARA JEFATURA DE DEPARTAMENTO SLIM</b>	0	34.080	0	0	0	0	0	0	0	<b>34.080</b>
FORTAL. ATENCION MULTIDISCIPLINARIA PARA EL ADULTO MAYOR MUNICIPIO DE COCHABAMBA	0	11.183	4.952	0	0	0	0	0	0	16.135
FORTAL. CENTRO INTEGRAL ADULTO MAYOR OTB JUAN BOSCO D5	0	657.693	54.567	0	0	0	0	0	0	712.260
FORTAL. CENTROS INTEGRALES DE ATENCION AL ADULTO MAYOR MUN COCHABAMBA	0	347.590	49.174	211.130	0	0	0	0	0	607.894
FORTAL. FAMILIAS VULNERABLES COMUNA ITOCTA D9	0	1.446.650	15.200	163.800	0	0	0	0	0	1.625.650
FORTECIMIENTO FAMILIAS VULNERABLES COMUNA ITOCTA	0	0	0	0	0	0	0	0	0	0
<b>FORTALECIMIENTO DE SLIM COCHABAMBA 2015</b>	0	185.885	0	0	0	0	0	0	0	<b>185.885</b>
FORTECIMIENTO A ORGANIZACIONES DE ADULTOS/AS MAYORES	0	39.888	0	0	0	0	0	0	0	39.888
FORTAL. UNIDAD EN FAMILIAS VULNERABLES MUNICIPIO COCHABAMBA D9	0	40.000	0	0	0	0	0	0	0	40.000
<b>FORTALECIMIENTO MULTIDISCIPLINARIO PARA SLIM COMUNA TUNARI 2015</b>	0	603.900	0	0	0	0	0	0	0	<b>603.900</b>
PROGRAMA DE TERAPIA FAMILIAR	0	0	0	0	0	0	0	0	0	0
<b>SERVICIOS LEGALES INTEGRALES MUNICIPALES (SLIM) - IDH D.S.21</b>	0	3.752.469	56.567	654.500	0	0	0	0	0	<b>4.463.536</b>
<b>SERVICIO MULTIDISCIPLINARIO PARA SLIM COMUNA ALEJO CALATAYUD</b>	0	3.408	10.500	80.960	0	0	0	0	0	<b>94.868</b>
APOYO PSICOTERAPEUTICO FAMILIAR EN EL MUNICIPIO COCHABAMBA	0	800.000	0	0	0	0	0	0	0	800.000
ASISTENCIA MULTIDISCIPLINARIA A MUJERES VICTIMAS DE VIOLENCIA MUN COCHABAMBA	0	571.025	191.475	287.500	0	0	0	0	0	1.050.000
ATENCION INTEGRAL PARA ADULTO MAYOR MUN. COCHABAMBA	0	1.277.550	23.840	312.980	0	0	0	0	0	1.614.370
ESCUELA MUNICIPAL DE MADRES Y PADRES	0	900.000	0	0	0	0	0	0	0	900.000
ATENCION INTEGRAL PARA EL ADULTO MAYOR DE CBBA.	0	10.560	0	0	0	0	0	0	0	10.560
IMPLEM. CAMPAÑA DE PREVENCION A LA DISCAPACIDAD MUN COCHABAMBA	0	876.400	0	0	0	0	0	0	0	876.400
ATENCION INTEGRAL PARA PERSONAS CON DISCAPACIDAD MUN COCHABAMBA	0	349.379	324.500	3.264.691	0	0	0	0	0	3.938.570
PREVEN. DE TRATA Y TRAFICO DE PERSONAS MUN COCHABAMBA	0	495.342	3.814	73.136	0	0	0	0	0	572.292
PREVEN. DE LA VIOLENCIA Y EDUCACION DE NUEVAS GENERACIONES	0	503.050	0	0	0	0	0	0	0	503.050
CAMPAÑA DE PREVENCION DE LA DISCAPACIDAD 2015	0	0	0	0	0	0	0	0	0	0
CAPACITACION DE NUEVAS GENERACIONES EN EQUIDAD DE GENERO	0	0	0	0	0	0	0	0	0	0
LUCHA CONTRA LA VIOLENCIA SEXUAL MUN COCHABAMBA	0	658.804	0	0	0	0	0	0	0	658.804
LUCHA CONTRA LA TRATA Y TRAFICO DE PERSONAS 2015	0	398.489	0	0	0	0	0	0	0	398.489
CONST. CENT DE TERAP CIUDADELA DEL ADULTO MAYOR (ON)	0	0	0	229.000	0	0	0	0	0	229.000
IMPLEMENTACION REFUGIO TRANSITORIO MUNICIPIO CBBA	0	0	0	0	0	0	0	0	0	0

(\*) PROGRAMA 25: PROMOCIÓN Y POLÍTICAS DE GÉNERO

(\*\*) PROGRAMA 26: DEFENSA Y PROTECCIÓN DE LA NIÑEZ Y FAMILIA

(\*\*\*) LA EJECUCIÓN DE LA GESTIÓN 2017 AÚN NO ESTÁ DISPONIBLE

## FICHA DE INFORMACIÓN SOBRE PRESUPUESTOS PÚBLICOS DESTINADOS A PROGRAMAS Y PROYECTOS DE IGUALDAD DE GENERO, EQUIDAD Y PROTECCIÓN SOCIAL (P-IGEPS)

	DIFUSION DIA DE LA FAMILIA MUNICIPIO COCHABAMBA	0	155.000	0	0	0	0	0	0	0	155.000
	IMPLEM. DE INTERVENCIONES GRUPALES PARA EL DESARROLLO PERSONAL	0	800.000	0	0	0	0	0	0	0	800.000
	ATENCION Y APOYO A PERSONAS CON DISCAPACIDAD	0	231.126	0	0	0	0	0	0	0	231.126
	IMPLEM. COMUNICACION ALTERNATIVA MUN COCHABAMBA	0	200.000	0	0	0	0	0	0	0	200.000
	ATENCION INTEGRAL PARA EL ADULTO MAYOR 2015	0	492.088	0	0	0	0	0	0	0	492.088
<b>26</b>	<b>DEFENSA Y PROTECCIÓN DE LA NIÑEZ Y ADOLESCENCIA</b>	<b>0</b>	<b>13.799.369</b>	<b>1.000.583</b>	<b>3.266.846</b>	<b>0</b>	<b>0</b>	<b>0</b>	<b>0</b>	<b>0</b>	<b>18.066.798</b>
	APOYO Y ATENCION A NIÑOS, NIÑAS MENORES DE 6 AÑOS MUN. COCHABAMBA	0	2.578.940	622.548	457.373	0	0	0	0	0	3.658.861
	FORTAL. MULTIDISCIPLINARIO PROGRAMAS DE ATENCION A LA INFANCIA	0	384.900	0	0	0	0	0	0	0	384.900
	FORTAL. MULTIDISCIPLINARIO DE LA DEFENSORIA DE LA COMUNA VALLE HERMOSO 2015	0	553.500	0	0	0	0	0	0	0	553.500
	FORTAL. MULTIDISCIPLINARIO DE LA DEFENSORIA DE LA COMUNA TUNARI 2015	0	286.602	0	0	0	0	0	0	0	286.602
	FORTAL. MULTIDISCIPLINARIO DE LA DEFENSORIA DE LA COMUNA MOLLE 2015	0	340.800	0	0	0	0	0	0	0	340.800
	FORTAL. MULTIDISCIPLINARIO DE LA DEFENSORIA DE LA COMUNA ALEJO CALATAYUD 2015	0	522.407	0	0	0	0	0	0	0	522.407
	FORTALECIMIENTO MULTIDISCIPLINARIO DEFENSORIAS COMUNA ADELA ZAMUDIO	0	21.590	0	0	0	0	0	0	0	21.590
	ATENCION A NIÑOS Y NIÑAS MENORES DE 5 AÑOS DEL MUNICIPIO COCHABAMBA	0	326.289	94.860	46.300	0	0	0	0	0	467.449
	FORTAL. MULTIDISCIPLINARIO DE LA DEFENSORIA DE LA COMUNA ITOCTA 2015	0	246.602	0	0	0	0	0	0	0	246.602
	FORTALECIMIENTO Y PROMOCION AL LIDERAZGO JUVENIL 2015	0	0	0	0	0	0	0	0	0	0
	SERVICIO DE APOYO PSICOLOGICO LEGAL Y SOCIAL PARA DNA.	0	2.883.561	23.390	282.650	0	0	0	0	0	3.189.601
	PROYECTO DE VIDA PARA JOVENES EN COCHABAMBA 2015	0	114.742	0	0	0	0	0	0	0	114.742
	PROMOVER SISTEMA DE ATENCION INTEGRAL A NIÑAS NIÑOS Y ADOLESCENTES	0	442.212	4.600	348.000	0	0	0	0	0	794.812
	PROMOCION, DIFUSION Y CAPACITACION EN LA LEY 348	0	43.600	0	0	0	0	0	0	0	43.600
	PROMOCION Y DIFUSION DE LA LEY 348 MUN COCHABAMBA	0	96.200	0	0	0	0	0	0	0	96.200
	PROMOCION DE ACTIVIDADES JUVENILES 2015 COMUNA TUNARI	0	412.965	0	38.800	0	0	0	0	0	451.765
	PROMOCION CAPACITACION DE EMPRENDIMIENTOS JUVENILES	0	225.000	0	0	0	0	0	0	0	225.000
	PREVENCION CONTRA LA EXPLOTACION LABORAL 2015	0	0	0	0	0	0	0	0	0	0
	PREVEN. CONTRA LA EXPLOTACION LABORAL MUN COCHABAMBA	0	0	0	0	0	0	0	0	0	0
	MEJ. CASA DE LA JUVENTUD SUB ALCALDIA ADELA ZAMUDIO	0	0	0	1.071.740	0	0	0	0	0	1.071.740
	MANTENIMIENTO CENTROS INFANTILES MUN. COCHABAMBA	0	586.000	0	0	0	0	0	0	0	586.000

(\*) PROGRAMA 25: PROMOCIÓN Y POLÍTICAS DE GÉNERO

(\*\*) PROGRAMA 26: DEFENSA Y PROTECCIÓN DE LA NIÑEZ Y FAMILIA

(\*\*\*) LA EJECUCIÓN DE LA GESTIÓN 2017 AÚN NO ESTÁ DISPONIBLE

**FICHA DE INFORMACIÓN SOBRE PRESUPUESTOS PÚBLICOS  
DESTINADOS A PROGRAMAS Y PROYECTOS DE IGUALDAD DE  
GENERO, EQUIDAD Y PROTECCIÓN SOCIAL  
(P-IGEPS)**

IMPULSANDO EL DERECHO A LA EDUCACION INCLUSIVA	0	0	0	0	0	0	0	0	0	0
IMPLEM. CASA DE ACOGIDA CIRCUNSTANCIAL PARA DNA MUN CBBA.	0	0	0	0	0	0	0	0	0	0
FORTALECIMIENTO MULTIDISCIPLINARIO DE LA DEFENSORIA DE LA COMUNA ADELA ZAMUDIO 2015	0	286.602	0	0	0	0	0	0	0	286.602
ACTUAL. PROGRAMA DE DIFUSION Y SENSIBILIZACION EN MEDIOS DE COMUNICACION	0	0	0	0	0	0	0	0	0	0
FORTALECIMIENTO A ACTIVIDADES DE ORGANIZACIONES JUVENILES MUN COCHABAMBA	0	273.160	0	82.800	0	0	0	0	0	355.960
FORTALECIMIENTO DE ACTIVIDADES JUVENILES COMUNA MOLLE	0	33.100	0	0	0	0	0	0	0	33.100
FORTALECIMIENTO DE ACTIVIDADES JUVENILES 2015 COMUNA ITOCTA	0	310.000	0	15.500	0	0	0	0	0	325.500
FORTALECIMIENTO DE ACTIVIDADES JUVENILES 2015 COMUNA VALLE HERMOSO	0	278.779	700	0	0	0	0	0	0	279.479
FORTALECIMIENTO DE ACTIVIDADES JUVENILES COMUNA ALEJO CALATAYUD	0	213.700	0	8.300	0	0	0	0	0	222.000
FORTALECIMIENTO Y PROMOCION DE TALENTOS JUVENILES MUN COCHABAMBA	0	404.233	51.785	452.143	0	0	0	0	0	908.161
FORTALECIMIENTO DE EMPRENDIMIENTOS JUVENILES EN COCHABAMBA	0	59.400	0	0	0	0	0	0	0	59.400
FORTALECIMIENTO Y PROMOCION DE TALENTOS JUVENILES EN COCHABAMBA 2015	0	270.903	0	0	0	0	0	0	0	270.903
FORTALECIMIENTO MULTIDISCIPLINARIO DE DEFENSORIA	0	917.362	196.100	95.400	0	0	0	0	0	1.208.862
SISTEMA DE ATENCION INTEGRAL A NIÑAS NIÑOS Y ADOLESCENTES MUN COCHABAMBA	0	34.700	6.600	13.700	0	0	0	0	0	55.000
FORTALECIMIENTO MULTIDISCIPLINARIO PARA DEFENSORIA COMUNA MOLLE	0	24.380	0	0	0	0	0	0	0	24.380
FORTALECIMIENTO PRIMERA INFANCIA 2015	0	0	0	290.240	0	0	0	0	0	290.240
FORTALECIMIENTO PROYECTO DE VIDA PARA JOVENES MUN COCHABAMBA	0	16.630	0	0	0	0	0	0	0	16.630
FORTALECIMIENTO DE ACTIVIDADES JUVENILES COMUNA MOLLE	0	480.000	0	16.900	0	0	0	0	0	496.900
FORTALECIMIENTO DE ACTIVIDADES JUVENILES EN COMUNAS	0	130.510	0	47.000	0	0	0	0	0	177.510
<b>TOTAL GESTION 2016</b>	<b>0</b>	<b>36.513.679</b>	<b>1.934.118</b>	<b>9.358.556</b>	<b>0</b>	<b>0</b>	<b>0</b>	<b>0</b>	<b>0</b>	<b>47.806.353</b>

- (1) Proyectos y/o actividades destinadas al funcionamiento de SLIM, Defensorías de la Niñez y Adolescencia, y casas de acogida o albergues temporales
- (2) Monto calculado del IDH según el decreto supremo Nro. 2154 de la ley Nro 348 para el fortalecimiento de SLIM
- (3) Proyectos y/o actividades genéricas de IGEPS

**GESTIÓN 2017**

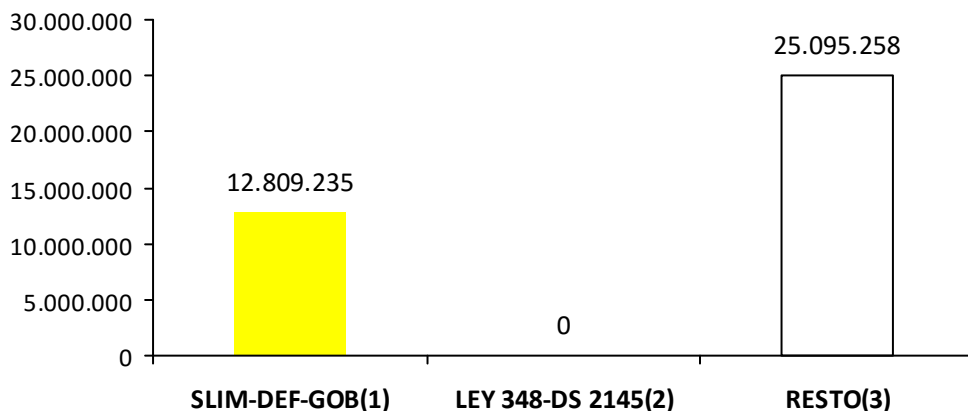

PROGRAMA/PROYECTO/ ACTIVIDAD GESTIÓN 2017	100 SERV. PERS.	200 SERV. NO PERS.	300 MAT. Y SUMIN.	400 ACTIVOS REALES	500 ACTIVOS FINANC.	600 SERVICIO DEUDA	700 TRANSFER .	800 IMP, REGAL Y TASAS	900 OTROS GASTOS	TOTAL
<b>25 PROMOCIÓN Y POLÍTICAS PARA GRUPOS VULNERABLES Y DE LA MUJER</b>	<b>0</b>	<b>16.113.559</b>	<b>65.020</b>	<b>632.020</b>	<b>0</b>	<b>0</b>	<b>0</b>	<b>0</b>	<b>0</b>	<b>16.810.599</b>
<b>FORTALECIMIENTO SLIM MUN COCHABAMBA</b>	<b>0</b>	<b>5.251.070</b>	<b>0</b>	<b>248.930</b>	<b>0</b>	<b>0</b>	<b>0</b>	<b>0</b>	<b>0</b>	<b>5.500.000</b>
ASISTENCIA MULTIDISCIPLINARIA A MUJERES VICTIMAS DE VIOLENCIA MUN COCHABAMBA	0	832.940	61.650	0	0	0	0	0	0	894.590
ATENCION INTEGRAL PARA ADULTO MAYOR MUN. COCHABAMBA	0	2.325.500	0	0	0	0	0	0	0	2.325.500
ATENCION INTEGRAL PARA EL ADULTO MAYOR 2015	0	63.547	0	0	0	0	0	0	0	63.547
ATENCION INTEGRAL PARA PERSONAS CON DISCAPACIDAD MUN COCHABAMBA	0	928.850	3.370	52.090	0	0	0	0	0	984.310
CONST. CENT DE TERAP CIUDADELA DEL ADULTO MAYOR (ON)	0	0	0	229.000	0	0	0	0	0	229.000
ESCUELA MUNICIPAL DE MADRES Y PADRES MUN. COCHABAMBA	0	1.264.285	0	0	0	0	0	0	0	1.264.285
FORTAL. A ORGANIZACIONES DE ADULTOS MAYORES MUN COCHABAMBA	0	285.260	0	0	0	0	0	0	0	285.260
FORTAL. CENTROS INTEGRALES DE ATENCION AL ADULTO MAYOR MUN COCHABAMBA	0	267.840	0	0	0	0	0	0	0	267.840
FORTAL. FAMILIAS VULNERABLES COMUNA ITOCTA D9	0	323.600	0	0	0	0	0	0	0	323.600
FORTALECIMIENTO FAMILIAS VULNERABLES COMUNA ITOCTA	0	825.050	0	0	0	0	0	0	0	825.050
IMPLEM. CAMPAÑA DE PREVENCION A LA DISCAPACIDAD MUN COCHABAMBA	0	631.100	0	0	0	0	0	0	0	631.100
IMPLEM. COMUNICACION ALTERNATIVA MUN COCHABAMBA	0	180.680	0	0	0	0	0	0	0	180.680
PREVENCION DE TRATA Y TRAFICO DE PERSONAS	0	800.000	0	0	0	0	0	0	0	800.000
INTERVENCIONES GRUPALES PARA VICTIMAS Y AGRESORES MUN COCHABAMBA	0	750.000	0	0	0	0	0	0	0	750.000
LUCHA CONTRA LA TRATA Y TRAFICO DE PERSONAS GESTION 2015	0	85.837	0	0	0	0	0	0	0	85.837
IMPLEM. ESTRATEGIAS PARA PREVENCION DE LA VIOLENCIA MUN COCHABAMBA	0	1.298.000	0	102.000	0	0	0	0	0	1.400.000

(\*) PROGRAMA 25: PROMOCIÓN Y POLÍTICAS DE GÉNERO  
 (\*\*) PROGRAMA 26: DEFENSA Y PROTECCIÓN DE LA NIÑEZ Y FAMILIA  
 (\*\*\*) LA EJECUCIÓN DE LA GESTIÓN 2017 AÚN NO ESTÁ DISPONIBLE

<b>26</b>	<b>DEFENSA Y PROTECCIÓN DE LA NIÑEZ Y ADOLESCENCIA</b>	<b>0</b>	<b>17.589.878</b>	<b>666.406</b>	<b>2.837.610</b>	<b>0</b>	<b>0</b>	<b>0</b>	<b>0</b>	<b>0</b>	<b>21.093.894</b>
	PROYECTO DE VIDA Y PLANIFICACION PARA JOVENES EN COCHABAMBA	0	200.000	0	0	0	0	0	0	0	200.000
	PROYECTO DE INCENTIVO A JOVENES "MI PRIMERA LICENCIA	0	700.000	0	0	0	0	0	0	0	700.000
	PROMOVER UNA EDUCACION Y CULTURA DE PAZ MUN COCHABAMBA	0	467.100	92.470	40.430	0	0	0	0	0	600.000
	PROMOVER LA INSERCIÓN LABORAL INCLUSIVA MUN COCHABAMBA	0	840.810	0	0	0	0	0	0	0	840.810
	PROMOCION DE DERECHOS DEL NIÑO NIÑA Y LA FAMILIA MUN COCHABAMBA	0	100.000	0	0	0	0	0	0	0	100.000
	EMPRENDIMIENTOS JUVENILES EN COCHABAMBA	0	350.000	0	0	0	0	0	0	0	350.000
	PROMOCION DE ACTIVIDADES JUVENILES COMUNA TUNARI	0	100.000	0	0	0	0	0	0	0	100.000
	FORT. ATENCION INTEGRAL A NIÑAS NIÑOS HASTA LOS 5 AÑOS MUN CBBA	0	3.605.044	434.756	783.200	0	0	0	0	0	4.823.000
	FORTALECIMIENTO PROGRAMAS DE ATENCION A LA INFANCIA MUN COCHABAMBA	0	1.277.840	69.180	952.980	0	0	0	0	0	2.300.000
	FORTAL. DE CASAS MUNICIPALES DE LA JUVENTUD EN COCHABAMBA	0	339.000	0	1.061.000	0	0	0	0	0	1.400.000
	PREVENCION CONTRA LA EXPLOTACION LABORAL	0	300.000	0	0	0	0	0	0	0	300.000
	FORTALECIMIENTO DE ACTIVIDADES JUVENILES COMUNA MOLLE	0	118.849	0	0	0	0	0	0	0	118.849
	FORTALECIMIENTO DE ACTIVIDADES A ORGANIZACIONES JUVENILES EN COCHABAMBA	0	485.000	15.000	0	0	0	0	0	0	500.000
	FORTALECIMIENTO DE ACTIVIDADES JUVENILES SUB ALCALDÍA MOLLE	0	150.000	0	0	0	0	0	0	0	150.000
	APOYO Y ATENCION A NIÑOS, NIÑAS MENORES DE 6 AÑOS MUN. COCHABAMBA	0	166.000	0	0	0	0	0	0	0	166.000
	MANTENIMIENTO CENTROS INFANTILES MUN. COCHABAMBA	0	686.000	0	0	0	0	0	0	0	686.000
	SERVICIO DE APOYO PSICOLOGICO LEGAL Y SOCIAL PARA DNA.	0	7.309.235	0	0	0	0	0	0	0	7.309.235
	PROMOCION ARTE Y CULTURA JUVENIL	0	395.000	55.000	0	0	0	0	0	0	450.000
<b>TOTAL GESTION 2017</b>		<b>0</b>	<b>33.703.437</b>	<b>731.426</b>	<b>3.469.630</b>	<b>0</b>	<b>0</b>	<b>0</b>	<b>0</b>	<b>0</b>	<b>37.904.493</b>

(1) Proyectos y/o actividades destinadas al funcionamiento de SLIM, Defensorías de la Niñez y Adolescencia, y casas de acogida o albergues temporales

(2) Monto calculado del IDH según el decreto supremo Nro. 2154 de la ley Nro 348 para el fortalecimiento de SLIM

(3) Proyectos y/o actividades genéricas de IGEPS

(\*) PROGRAMA 25: PROMOCIÓN Y POLÍTICAS DE GÉNERO

(\*\*) PROGRAMA 26: DEFENSA Y PROTECCIÓN DE LA NIÑEZ Y FAMILIA

(\*\*\*) LA EJECUCIÓN DE LA GESTIÓN 2017 AÚN NO ESTÁ DISPONIBLE



### B5. Ejecución del presupuesto por categoría programática y tipo de gasto

PROGRAMA /PROYECTO	GASTO CORRIENTE (Bs.)			GASTO DE INVERSIÓN (Bs.)			TOTAL (Bs.)		
	PROGR.	EJEC.	%	PROGR.	EJEC.	%	PROGR.	EJEC.	%
<b>TOTAL GESTIÓN 2.016</b>	<b>46.505.613</b>	<b>33.076.659</b>	<b>71,1%</b>	<b>1.300.740</b>	<b>1.017.416</b>	<b>78,2%</b>	<b>47.806.353</b>	<b>34.094.075</b>	<b>71,3%</b>
<b>25 PROMOCIÓN Y POLÍTICAS PARA GRUPOS VULNERABLES Y DE LA MUJER</b>	<b>29.510.555</b>	<b>20.792.709</b>	<b>70,5%</b>	<b>229.000</b>	<b>0</b>	<b>0,0%</b>	<b>29.739.555</b>	<b>20.792.709</b>	<b>69,9%</b>
GRUPO AUTO AYUDA PARA VICTIMAS Y AGRESORES DE VIOLENCIA FAMILIAR	0	0	0,0%	0	0	0,0%	0	0	0,0%
FORTALECIMIENTO FAMILIAS VULNERABLES COMUNA ITOCTA	0	0	0,0%	0	0	0,0%	0	0	0,0%
<b>FORTALECIMIENTO MULTIDISCIPLINARIO PARA JEFATURA DE DEPARTAMENTO SLIM</b>	<b>34.080</b>	<b>34.080</b>	<b>100,0%</b>	<b>0</b>	<b>0</b>	<b>0,0%</b>	<b>34.080</b>	<b>34.080</b>	<b>100,0%</b>
<b>FORTALECIMIENTO MULTIDISCIPLINARIO PARA SLIM COMUNA ADELA ZAMUDIO 2015</b>	<b>722.540</b>	<b>396.500</b>	<b>54,9%</b>	<b>0</b>	<b>0</b>	<b>0,0%</b>	<b>722.540</b>	<b>396.500</b>	<b>54,9%</b>
<b>FORTALECIMIENTO MULTIDISCIPLINARIO PARA SLIM COMUNA ALEJO CALATAYUD 2015</b>	<b>603.900</b>	<b>563.843</b>	<b>93,4%</b>	<b>0</b>	<b>0</b>	<b>0,0%</b>	<b>603.900</b>	<b>563.843</b>	<b>93,4%</b>
<b>FORTALECIMIENTO MULTIDISCIPLINARIO PARA SLIM COMUNA MOLLE 2015</b>	<b>439.200</b>	<b>372.100</b>	<b>84,7%</b>	<b>0</b>	<b>0</b>	<b>0,0%</b>	<b>439.200</b>	<b>372.100</b>	<b>84,7%</b>
<b>FORTALECIMIENTO MULTIDISCIPLINARIO PARA SLIM COMUNA VALLE HERMOSO 2015</b>	<b>603.900</b>	<b>549.000</b>	<b>90,9%</b>	<b>0</b>	<b>0</b>	<b>0,0%</b>	<b>603.900</b>	<b>549.000</b>	<b>90,9%</b>
<b>FORTALECIMIENTO MULTIDISCIPLINARIO SLIM MUN. COCHABAMBA</b>	<b>2.925.884</b>	<b>1.515.143</b>	<b>51,8%</b>	<b>0</b>	<b>0</b>	<b>0,0%</b>	<b>2.925.884</b>	<b>1.515.143</b>	<b>51,8%</b>
FORTALECIMIENTO ORGANIZACIONES ADULTOS MAYORES 2015	886.683	535.118	60,4%	0	0	0,0%	886.683	535.118	60,4%
APOYO PSICOTERAPEUTICO FAMILIAR EN EL MUNICIPIO COCHABAMBA	800.000	296.310	37,0%	0	0	0,0%	800.000	296.310	37,0%
<b>FORTALECIMIENTO MULTIDISCIPLINARIO PARA SLIM COMUNA ITOCTA</b>	<b>781.258</b>	<b>667.435</b>	<b>85,4%</b>	<b>0</b>	<b>0</b>	<b>0,0%</b>	<b>781.258</b>	<b>667.435</b>	<b>85,4%</b>
FORTAL. UNIDAD EN FAMILIAS VULNERABLES MUNICIPIO COCHABAMBA D9	40.000	25.000	62,5%	0	0	0,0%	40.000	25.000	62,5%
IMPLEM. ATENCION INTEGRAL ADULTO MAYOR A. BALLIVIAN COMUNA A. ZAMUDIO D12	0	0	0,0%	0	0	0,0%	0	0	0,0%
IMPLEM. CAMPAÑA DE PREVENCION A LA DISCAPACIDAD MUN COCHABAMBA	876.400	589.000	67,2%	0	0	0,0%	876.400	589.000	67,2%
IMPLEM. COMUNICACION ALTERNATIVA MUN COCHABAMBA	200.000	169.083	84,5%	0	0	0,0%	200.000	169.083	84,5%
IMPLEM. DE INTERVENCIONES GRUPALES PARA EL DESARROLLO PERSONAL	800.000	0	0,0%	0	0	0,0%	800.000	0	0,0%
PROGRAMA DE TERAPIA FAMILIAR	0	0	0,0%	0	0	0,0%	0	0	0,0%
IMPLEMENTACION REFUGIO TRANSITORIO MUNICIPIO CBBA	0	0	0,0%	0	0	0,0%	0	0	0,0%
FORTAL. ATENCION MULTIDISCIPLINARIA PARA EL ADULTO MAYOR MUNICIPIO DE CBBA	0	0	0,0%	0	0	0,0%	0	0	0,0%
LUCHA CONTRA LA TRATA Y TRAFICO DE PERSONAS 2015	398.489	286.125	71,8%	0	0	0,0%	398.489	286.125	71,8%
<b>FORTALECIMIENTO MULTIDISCIPLINARIO PARA SLIM COMUNA TUNARI 2015</b>	<b>603.900</b>	<b>603.900</b>	<b>100,0%</b>	<b>0</b>	<b>0</b>	<b>0,0%</b>	<b>603.900</b>	<b>603.900</b>	<b>100,0%</b>
DIFUSION INTEGRAL DE DERECHOS DE PERSONAS CON DISCAPACIDAD	130.000	112.045	86,2%	0	0	0,0%	130.000	112.045	86,2%
ASISTENCIA MULTIDISCIPLINARIA A MUJERES VICTIMAS DE VIOLENCIA MUN COCHABAMBA	1.050.000	778.071	74,1%	0	0	0,0%	1.050.000	778.071	74,1%

(\*) PROGRAMA 25: PROMOCIÓN Y POLÍTICAS DE GÉNERO

(\*\*) PROGRAMA 26: DEFENSA Y PROTECCIÓN DE LA NIÑEZ Y FAMILIA

(\*\*\*) LA EJECUCIÓN DE LA GESTIÓN 2017 AÚN NO ESTÁ DISPONIBLE

## FICHA DE INFORMACIÓN SOBRE PRESUPUESTOS PÚBLICOS DESTINADOS A PROGRAMAS Y PROYECTOS DE IGUALDAD DE GENERO, EQUITAD Y PROTECCIÓN SOCIAL (P-IGEPS)

ATENCION INTEGRAL PARA ADULTO MAYOR MUN. COCHABAMBA	1.614.370	1.108.493	68,7%	0	0	0,0%	1.614.370	1.108.493	68,7%
ATENCION INTEGRAL PARA EL ADULTO MAYOR 2015	492.088	237.900	48,3%	0	0	0,0%	492.088	237.900	48,3%
ATENCION INTEGRAL PARA EL ADULTO MAYOR DE CBBA.	10.560	10.560	100,0%	0	0	0,0%	10.560	10.560	100,0%
ATENCION INTEGRAL PARA PERSONAS CON DISCAPACIDAD MUN COCHABAMBA	3.938.570	3.560.539	90,4%	0	0	0,0%	3.938.570	3.560.539	90,4%
ATENCION Y APOYO A PERSONAS CON DISCAPACIDAD	231.126	230.720	99,8%	0	0	0,0%	231.126	230.720	99,8%
CAMPAÑA DE PREVENCIÓN DE LA DISCAPACIDAD 2015	0	0	0,0%	0	0	0,0%	0	0	0,0%
CAPACITACION DE NUEVAS GENERACIONES EN EQUITAD DE GENERO	0	0	0,0%	0	0	0,0%	0	0	0,0%
FORTALECIMIENTO A ORGANIZACIONES DE ADULTOS/AS MAYORES	39.888	39.888	100,0%	0	0	0,0%	39.888	39.888	100,0%
DIFUSION DIA DE LA FAMILIA MUNICIPIO COCHABAMBA	155.000	85.225	55,0%	0	0	0,0%	155.000	85.225	55,0%
FORTALECIMIENTO A ACTIVIDADES DE ORGANIZACIONES JUVENILES EN COCHABAMBA 2015	74.000	72.057	97,4%	0	0	0,0%	74.000	72.057	97,4%
ESCUELA MUNICIPAL DE MADRES Y PADRES	900.000	256.570	28,5%	0	0	0,0%	900.000	256.570	28,5%
ESCUELA MUNICIPAL DE MADRES Y PADRES 2015	500.689	470.689	94,0%	0	0	0,0%	500.689	470.689	94,0%
FORTAL. A ORGANIZACIONES DE ADULTOS MAYORES MUN COCHABAMBA	217.656	123.140	56,6%	0	0	0,0%	217.656	123.140	56,6%
FORTAL. ATENCION MULTIDISCIPLINARIA PARA EL ADULTO MAYOR MUNICIPIO DE COCHABAMBA	16.135	16.135	100,0%	0	0	0,0%	16.135	16.135	100,0%
FORTAL. CENTRO INTEGRAL ADULTO MAYOR OTB JUAN BOSCO D5	712.260	605.707	85,0%	0	0	0,0%	712.260	605.707	85,0%
FORTAL. CENTROS INTEGRALES DE ATENCION AL ADULTO MAYOR MUN COCHABAMBA	607.894	278.442	45,8%	0	0	0,0%	607.894	278.442	45,8%
<b>FORTALECIMIENTO DE SLIM COCHABAMBA 2015</b>	<b>185.885</b>	<b>185.885</b>	<b>100,0%</b>	<b>0</b>	<b>0</b>	<b>0,0%</b>	<b>185.885</b>	<b>185.885</b>	<b>100,0%</b>
FORTAL. FAMILIAS VULNERABLES COMUNA ITOCTA D9	1.625.650	887.381	54,6%	0	0	0,0%	1.625.650	887.381	54,6%
PREVEN. DE TRATA Y TRAFICO DE PERSONAS MUN COCHABAMBA	572.292	340.862	59,6%	0	0	0,0%	572.292	340.862	59,6%
CONST. CENT DE TERAP CIUDADELA DEL ADULTO MAYOR (ON)	0	0	0,0%	229.000	0	0,0%	229.000	0	0,0%
<b>SERVICIO MULTIDISCIPLINARIO PARA SLIM COMUNA ALEJO CALATAYUD</b>	<b>94.868</b>	<b>3.408</b>	<b>3,6%</b>	<b>0</b>	<b>0</b>	<b>0,0%</b>	<b>94.868</b>	<b>3.408</b>	<b>3,6%</b>
<b>SERVICIOS LEGALES INTEGRALES MUNICIPALES (SLIM) - IDH D.S.21</b>	<b>4.463.536</b>	<b>3.771.616</b>	<b>84,5%</b>	<b>0</b>	<b>0</b>	<b>0,0%</b>	<b>4.463.536</b>	<b>3.771.616</b>	<b>84,5%</b>
PREVEN. DE LA VIOLENCIA Y EDUCACION DE NUEVAS GENERACIONES	503.050	498.500	99,1%	0	0	0,0%	503.050	498.500	99,1%
LUCHA CONTRA LA VIOLENCIA SEXUAL MUN COCHABAMBA	658.804	516.240	78,4%	0	0	0,0%	658.804	516.240	78,4%
<b>26 DEFENSA Y PROTECCIÓN DE LA NIÑEZ Y ADOLESCENCIA</b>	<b>16.995.058</b>	<b>12.283.950</b>	<b>72,3%</b>	<b>1.071.740</b>	<b>1.017.416</b>	<b>94,9%</b>	<b>18.066.798</b>	<b>13.301.366</b>	<b>73,6%</b>
PROMOVER SISTEMA DE ATENCION INTEGRAL A NIÑAS NIÑOS Y ADOLESCENTES	794.812	724.642	91,2%	0	0	0,0%	794.812	724.642	91,2%
FORTALECIMIENTO Y PROMOCION DE TALENTOS JUVENILES EN COCHABAMBA 2015	270.903	260.611	96,2%	0	0	0,0%	270.903	260.611	96,2%
FORTALECIMIENTO Y PROMOCION DE TALENTOS JUVENILES MUN COCHABAMBA	908.161	443.375	48,8%	0	0	0,0%	908.161	443.375	48,8%

(\*) PROGRAMA 25: PROMOCIÓN Y POLÍTICAS DE GÉNERO

(\*\*) PROGRAMA 26: DEFENSA Y PROTECCIÓN DE LA NIÑEZ Y FAMILIA

(\*\*\*) LA EJECUCIÓN DE LA GESTIÓN 2017 AÚN NO ESTÁ DISPONIBLE

**FICHA DE INFORMACIÓN SOBRE PRESUPUESTOS PÚBLICOS  
DESTINADOS A PROGRAMAS Y PROYECTOS DE IGUALDAD DE  
GENERO, EQUIDAD Y PROTECCIÓN SOCIAL  
(P-IGEPS)**

IMPLEM. CASA DE ACOGIDA CIRCUNSTANCIAL PARA DNA MUN CBBA.	0	0	0,0%	0	0	0,0%	0	0	0,0%
MANTENIMIENTO CENTROS INFANTILES MUN. COCHABAMBA	586.000	0	0,0%	0	0	0,0%	586.000	0	0,0%
MEJ. CASA DE LA JUVENTUD SUB ALCALDIA ADELA ZAMUDIO	0	0	0,0%	1.071.740	1.017.416	94,9%	1.071.740	1.017.416	94,9%
PREVEN. CONTRA LA EXPLOTACION LABORAL MUN COCHABAMBA	0	0	0,0%	0	0	0,0%	0	0	0,0%
PREVENCION CONTRA LA EXPLOTACION LABORAL 2015	0	0	0,0%	0	0	0,0%	0	0	0,0%
PROYECTO DE VIDA PARA JOVENES EN COCHABAMBA 2015	114.742	108.557	94,6%	0	0	0,0%	114.742	108.557	94,6%
PROMOCION DE ACTIVIDADES JUVENILES 2015 COMUNA TUNARI	451.765	371.936	82,3%	0	0	0,0%	451.765	371.936	82,3%
ATENCION A NIÑOS Y NIÑAS MENORES DE 5 AÑOS DEL MUNICIPIO COCHABAMBA	467.449	466.560	99,8%	0	0	0,0%	467.449	466.560	99,8%
FORTALECIMIENTO DE EMPRENDIMIENTOS JUVENILES EN COCHABAMBA	59.400	59.333	99,9%	0	0	0,0%	59.400	59.333	99,9%
PROMOCION Y DIFUSION DE LA LEY 348 MUN COCHABAMBA	96.200	40.000	41,6%	0	0	0,0%	96.200	40.000	41,6%
PROMOCION, DIFUSION Y CAPACITACION EN LA LEY 348	43.600	43.500	99,8%	0	0	0,0%	43.600	43.500	99,8%
FORTAL. MULTIDISCIPLINARIO PROGRAMAS DE ATENCION A LA INFANCIA	384.900	312.400	81,2%	0	0	0,0%	384.900	312.400	81,2%
IMPULSANDO EL DERECHO A LA EDUCACION INCLUSIVA	0	0	0,0%	0	0	0,0%	0	0	0,0%
<b>FORTAL. MULTIDISCIPLINARIO DE LA DEFENSORIA DE LA COMUNA VALLE HERMOSO 2015</b>	<b>553.500</b>	<b>553.500</b>	<b>100,0%</b>	<b>0</b>	<b>0</b>	<b>0,0%</b>	<b>553.500</b>	<b>553.500</b>	<b>100,0%</b>
FORTALECIMIENTO DE ACTIVIDADES JUVENILES COMUNA ALEJO CALATAYUD	222.000	197.517	89,0%	0	0	0,0%	222.000	197.517	89,0%
<b>SERVICIO DE APOYO PSICOLOGICO LEGAL Y SOCIAL PARA DNA.</b>	<b>3.189.601</b>	<b>1.536.248</b>	<b>48,2%</b>	<b>0</b>	<b>0</b>	<b>0,0%</b>	<b>3.189.601</b>	<b>1.536.248</b>	<b>48,2%</b>
PROMOCION CAPACITACION DE EMPRENDIMIENTOS JUVENILES	225.000	82.083	36,5%	0	0	0,0%	225.000	82.083	36,5%
FORTALECIMIENTO A ACTIVIDADES DE ORGANIZACIONES JUVENILES MUN COCHABAMBA	355.960	109.876	30,9%	0	0	0,0%	355.960	109.876	30,9%
SISTEMA DE ATENCION INTEGRAL A NIÑAS NIÑOS Y ADOLESCENTES MUN COCHABAMBA	55.000	40.438	73,5%	0	0	0,0%	55.000	40.438	73,5%
APOYO Y ATENCION A NIÑOS, NIÑAS MENORES DE 6 AÑOS MUN. COCHABAMBA	3.658.861	3.376.513	92,3%	0	0	0,0%	3.658.861	3.376.513	92,3%
<b>FORTAL. MULTIDISCIPLINARIO DE LA DEFENSORIA DE LA COMUNA ALEJO CALATAYUD 2015</b>	<b>522.407</b>	<b>392.027</b>	<b>75,0%</b>	<b>0</b>	<b>0</b>	<b>0,0%</b>	<b>522.407</b>	<b>392.027</b>	<b>75,0%</b>
<b>FORTALECIMIENTO MULTIDISCIPLINARIO DE DEFENSORIA</b>	<b>1.208.862</b>	<b>969.255</b>	<b>80,2%</b>	<b>0</b>	<b>0</b>	<b>0,0%</b>	<b>1.208.862</b>	<b>969.255</b>	<b>80,2%</b>
ACTUAL. PROGRAMA DE DIFUSION Y SENSIBILIZACION EN MEDIOS DE COMUNICACION	0	0	0,0%	0	0	0,0%	0	0	0,0%
<b>FORTAL. MULTIDISCIPLINARIO DE LA DEFENSORIA DE LA COMUNA ITOCTA 2015</b>	<b>246.602</b>	<b>233.768</b>	<b>94,8%</b>	<b>0</b>	<b>0</b>	<b>0,0%</b>	<b>246.602</b>	<b>233.768</b>	<b>94,8%</b>
<b>FORTAL. MULTIDISCIPLINARIO DE LA DEFENSORIA DE LA COMUNA MOLLE 2015</b>	<b>340.800</b>	<b>313.333</b>	<b>91,9%</b>	<b>0</b>	<b>0</b>	<b>0,0%</b>	<b>340.800</b>	<b>313.333</b>	<b>91,9%</b>
FORTALECIMIENTO Y PROMOCION AL LIDERAZGO JUVENIL 2015	0	0	0,0%	0	0	0,0%	0	0	0,0%
FORTALECIMIENTO DE ACTIVIDADES JUVENILES COMUNA MOLLE	496.900	185.175	37,3%	0	0	0,0%	496.900	185.175	37,3%

(\*) PROGRAMA 25: PROMOCIÓN Y POLÍTICAS DE GÉNERO

(\*\*) PROGRAMA 26: DEFENSA Y PROTECCIÓN DE LA NIÑEZ Y FAMILIA

(\*\*\*) LA EJECUCIÓN DE LA GESTIÓN 2017 AÚN NO ESTÁ DISPONIBLE

**FICHA DE INFORMACIÓN SOBRE PRESUPUESTOS PÚBLICOS  
DESTINADOS A PROGRAMAS Y PROYECTOS DE IGUALDAD DE  
GENERO, EQUIDAD Y PROTECCIÓN SOCIAL  
(P-IGEPS)**

FORTALECIMIENTO PROYECTO DE VIDA PARA JOVENES MUN COCHABAMBA	16.630	16.250	97,7%	0	0	0,0%	16.630	16.250	97,7%
FORTALECIMIENTO DE ACTIVIDADES JUVENILES COMUNA MOLLE	33.100	27.841	84,1%	0	0	0,0%	33.100	27.841	84,1%
FORTALECIMIENTO DE ACTIVIDADES JUVENILES 2015 COMUNA ITOCTA	325.500	309.450	95,1%	0	0	0,0%	325.500	309.450	95,1%
FORTALECIMIENTO DE ACTIVIDADES JUVENILES 2015 COMUNA VALLE HERMOSO	279.479	279.478	100,0%	0	0	0,0%	279.479	279.478	100,0%
FORTALECIMIENTO DE ACTIVIDADES JUVENILES EN COMUNAS	177.510	47.000	26,5%	0	0	0,0%	177.510	47.000	26,5%
FORTALECIMIENTO PRIMERA INFANCIA 2015	290.240	288.648	99,5%	0	0	0,0%	290.240	288.648	99,5%
FORTALECIMIENTO MULTIDISCIPLINARIO DE LA DEFENSORIA DE LA COMUNA ADELA ZAMUDIO 2015	286.602	221.568	77,3%	0	0	0,0%	286.602	221.568	77,3%
FORTALECIMIENTO MULTIDISCIPLINARIO DEFENSORIAS COMUNA ADELA ZAMUDIO	21.590	21.590	100,0%	0	0	0,0%	21.590	21.590	100,0%
FORTALECIMIENTO MULTIDISCIPLINARIO PARA DEFENSORIA COMUNA MOLLE	24.380	13.580	55,7%	0	0	0,0%	24.380	13.580	55,7%
FORTAL. MULTIDISCIPLINARIO DE LA DEFENSORIA DE LA COMUNA TUNARI 2015	286.602	237.900	83,0%	0	0	0,0%	286.602	237.900	83,0%

(1) Proyectos y/o actividades destinadas al funcionamiento de SLIM, Defensorías de la Niñez y Adolescencia, y casas de acogida o albergues temporales

(2) Monto calculado del IDH según el decreto supremo Nro. 2154 de la ley Nro 348 para el fortalecimiento de SLIM

(3) Proyectos y/o actividades genéricas de IGEPS

(\*) PROGRAMA 25: PROMOCIÓN Y POLÍTICAS DE GÉNERO

(\*\*) PROGRAMA 26: DEFENSA Y PROTECCIÓN DE LA NIÑEZ Y FAMILIA

(\*\*\*) LA EJECUCIÓN DE LA GESTIÓN 2017 AÚN NO ESTÁ DISPONIBLE

PROGRAMA /PROYECTO	GASTO CORRIENTE (Bs.)			GASTO DE INVERSIÓN (Bs.)			TOTAL (Bs.)		
	PROGR.	EJEC.	%	PROGR.	EJEC.	%	PROGR.	EJEC.	%
<b>TOTAL GESTIÓN 2.017</b>	<b>37.675.493</b>	<b>0</b>	<b>0,0%</b>	<b>229.000</b>	<b>0</b>	<b>0,0%</b>	<b>37.904.493</b>	<b>0</b>	<b>0,0%</b>
<b>25 PROMOCIÓN Y POLÍTICAS PARA GRUPOS VULNERABLES Y DE LA MUJER</b>	<b>16.581.599</b>	<b>0</b>	<b>0,0%</b>	<b>229.000</b>	<b>0</b>	<b>0,0%</b>	<b>16.810.599</b>	<b>0</b>	<b>0,0%</b>
FORTALECIMIENTO FAMILIAS VULNERABLES COMUNA ITOCTA	825.050	0	0,0%	0	0	0,0%	825.050	0	0,0%
FORTAL. CENTROS INTEGRALES DE ATENCION AL ADULTO MAYOR MUN COCHABAMBA	267.840	0	0,0%	0	0	0,0%	267.840	0	0,0%
FORTAL. A ORGANIZACIONES DE ADULTOS MAYORES MUN COCHABAMBA	285.260	0	0,0%	0	0	0,0%	285.260	0	0,0%
IMPLEM. COMUNICACION ALTERNATIVA MUN COCHABAMBA	180.680	0	0,0%	0	0	0,0%	180.680	0	0,0%
PREVENCION DE TRATA Y TRAFICO DE PERSONAS	800.000	0	0,0%	0	0	0,0%	800.000	0	0,0%
ASISTENCIA MULTIDISCIPLINARIA A MUJERES VICTIMAS DE VIOLENCIA MUN COCHABAMBA	894.590	0	0,0%	0	0	0,0%	894.590	0	0,0%
ATENCION INTEGRAL PARA ADULTO MAYOR MUN. COCHABAMBA	2.325.500	0	0,0%	0	0	0,0%	2.325.500	0	0,0%
FORTAL. FAMILIAS VULNERABLES COMUNA ITOCTA D9	323.600	0	0,0%	0	0	0,0%	323.600	0	0,0%
ATENCION INTEGRAL PARA PERSONAS CON DISCAPACIDAD MUN COCHABAMBA	984.310	0	0,0%	0	0	0,0%	984.310	0	0,0%
CONST. CENT DE TERAP CIUDADELA DEL ADULTO MAYOR (ON)	0	0	0,0%	229.000	0	0,0%	229.000	0	0,0%
LUCHA CONTRA LA TRATA Y TRAFICO DE PERSONAS GESTION 2015	85.837	0	0,0%	0	0	0,0%	85.837	0	0,0%
INTERVENCIONES GRUPALES PARA VICTIMAS Y AGRESORES MUN COCHABAMBA	750.000	0	0,0%	0	0	0,0%	750.000	0	0,0%
<b>FORTALECIMIENTO SLIM MUN COCHABAMBA</b>	<b>5.500.000</b>	<b>0</b>	<b>0,0%</b>	<b>0</b>	<b>0</b>	<b>0,0%</b>	<b>5.500.000</b>	<b>0</b>	<b>0,0%</b>
IMPLEM. ESTRATEGIAS PARA PREVENCION DE LA VIOLENCIA MUN COCHABAMBA	1.400.000	0	0,0%	0	0	0,0%	1.400.000	0	0,0%
ESCUELA MUNICIPAL DE MADRES Y PADRES MUN. COCHABAMBA	1.264.285	0	0,0%	0	0	0,0%	1.264.285	0	0,0%
ATENCION INTEGRAL PARA EL ADULTO MAYOR 2015	63.547	0	0,0%	0	0	0,0%	63.547	0	0,0%
IMPLEM. CAMPAÑA DE PREVENCION A LA DISCAPACIDAD MUN COCHABAMBA	631.100	0	0,0%	0	0	0,0%	631.100	0	0,0%
<b>26 DEFENSA Y PROTECCIÓN DE LA NIÑEZ Y ADOLESCENCIA</b>	<b>21.093.894</b>	<b>0</b>	<b>0,0%</b>	<b>0</b>	<b>0</b>	<b>0,0%</b>	<b>21.093.894</b>	<b>0</b>	<b>0,0%</b>
PROYECTO DE VIDA Y PLANIFICACION PARA JOVENES EN COCHABAMBA	200.000	0	0,0%	0	0	0,0%	200.000	0	0,0%
FORTALECIMIENTO DE ACTIVIDADES A ORGANIZACIONES JUVENILES EN COCHABAMBA	500.000	0	0,0%	0	0	0,0%	500.000	0	0,0%
<b>SERVICIO DE APOYO PSICOLOGICO LEGAL Y SOCIAL PARA DNA.</b>	<b>7.309.235</b>	<b>0</b>	<b>0,0%</b>	<b>0</b>	<b>0</b>	<b>0,0%</b>	<b>7.309.235</b>	<b>0</b>	<b>0,0%</b>
APOYO Y ATENCION A NIÑOS, NIÑAS MENORES DE 6 AÑOS MUN. COCHABAMBA	166.000	0	0,0%	0	0	0,0%	166.000	0	0,0%
PROMOVER LA INSERCIÓN LABORAL INCLUSIVA MUN COCHABAMBA	840.810	0	0,0%	0	0	0,0%	840.810	0	0,0%
FORTALECIMIENTO DE ACTIVIDADES JUVENILES COMUNA MOLLE	118.849	0	0,0%	0	0	0,0%	118.849	0	0,0%
PROMOVER UNA EDUCACION Y CULTURA DE PAZ MUN COCHABAMBA	600.000	0	0,0%	0	0	0,0%	600.000	0	0,0%
PROMOCION DE ACTIVIDADES JUVENILES COMUNA TUNARI	100.000	0	0,0%	0	0	0,0%	100.000	0	0,0%
FORTALECIMIENTO DE ACTIVIDADES JUVENILES SUB ALCALDÍA MOLLE	150.000	0	0,0%	0	0	0,0%	150.000	0	0,0%

(\*) PROGRAMA 25: PROMOCIÓN Y POLÍTICAS DE GÉNERO

(\*\*) PROGRAMA 26: DEFENSA Y PROTECCIÓN DE LA NIÑEZ Y FAMILIA

(\*\*\*) LA EJECUCIÓN DE LA GESTIÓN 2017 AÚN NO ESTÁ DISPONIBLE

**FICHA DE INFORMACIÓN SOBRE PRESUPUESTOS PÚBLICOS  
DESTINADOS A PROGRAMAS Y PROYECTOS DE IGUALDAD DE  
GENERO, EQUIDAD Y PROTECCIÓN SOCIAL  
(P-IGEPS)**

PREVENCIÓN CONTRA LA EXPLOTACIÓN LABORAL	300.000	0	0,0%	0	0	0,0%	300.000	0	0,0%
FORTAL. DE CASAS MUNICIPALES DE LA JUVENTUD EN COCHABAMBA	1.400.000	0	0,0%	0	0	0,0%	1.400.000	0	0,0%
FORTALECIMIENTO PROGRAMAS DE ATENCIÓN A LA INFANCIA MUN COCHABAMBA	2.300.000	0	0,0%	0	0	0,0%	2.300.000	0	0,0%
PROMOCIÓN DE DERECHOS DEL NIÑO NIÑA Y LA FAMILIA MUN COCHABAMBA	100.000	0	0,0%	0	0	0,0%	100.000	0	0,0%
FORT.ATENCIÓN INTEGRAL A NIÑAS NIÑOS HASTA LOS 5 AÑOS MUN CBBA	4.823.000	0	0,0%	0	0	0,0%	4.823.000	0	0,0%
EMPRENDIMIENTOS JUVENILES EN COCHABAMBA	350.000	0	0,0%	0	0	0,0%	350.000	0	0,0%
PROMOCIÓN ARTE Y CULTURA JUVENIL	450.000	0	0,0%	0	0	0,0%	450.000	0	0,0%
MANTENIMIENTO CENTROS INFANTILES MUN. COCHABAMBA	686.000	0	0,0%	0	0	0,0%	686.000	0	0,0%
PROYECTO DE INCENTIVO A JOVENES "MI PRIMERA LICENCIA	700.000	0	0,0%	0	0	0,0%	700.000	0	0,0%

- (1) Proyectos y/o actividades destinadas al funcionamiento de SLIM, Defensorías de la Niñez y Adolescencia, y casas de acogida o albergues temporales
- (2) Monto calculado del IDH según el decreto supremo Nro. 2154 de la ley Nro 348 para el fortalecimiento de SLIM
- (3) Proyectos y/o actividades genéricas de IGEPS