

ENTIDAD:

CONTROL  
 SEGUIMIENTO

### A. PRESUPUESTO INSTITUCIONAL Y PRESUPUESTO P-IGEPS (En Bs.)

GESTIÓN	PRESUPUESTO ENTIDAD (A)	PROGRAMA 25 (*)		PROGRAMA 26 (**)		TOTAL	
		PRESUPUESTO (B)	% (B/A)	PRESUPUESTO (C)	% (C/A)	PRESUPUESTO (D)	% (D/A)
2016	18.916.846,0	60.191,0	0,3%	66.529,0	0,4%	126.720,0	0,7%
2017	11.298.443,0	28.234,0	0,2%	62.818,0	0,6%	91.052,0	0,8%

#### A1. Porcentaje de Participación por Programa 2016

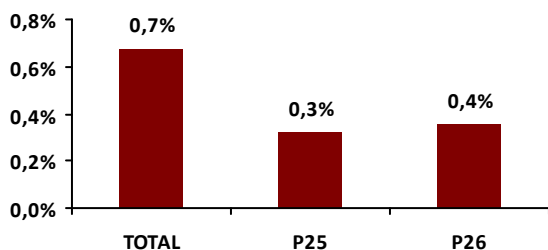

#### A2. Porcentaje de Participación por Programa 2017

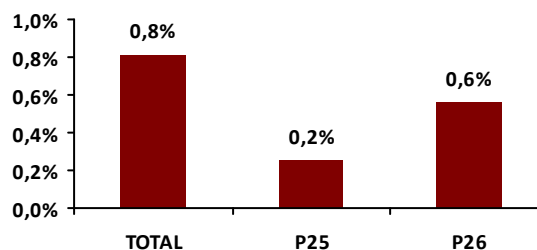

### B. EJECUCIÓN PRESUPUESTARIA - IGEPS

#### B1. Ejecución del Presupuesto Destinado a P-IGEPS

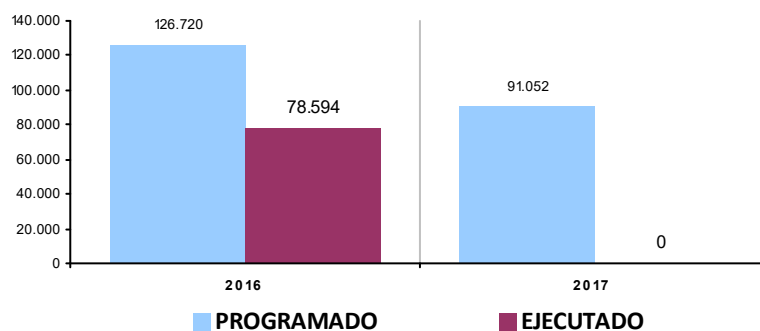

Gestión 2016				Gestión 2017 (***)			
PROGRAMA	PROGRAMADO	EJECUTADO	%	PROGRAMA	PROGRAMADO	EJECUTADO	%
25 PROMOCIÓN Y POLÍTICAS PARA GRUPOS VULNERABLES Y DE LA MUJER	60.191,0	18.166,4	30,2%	25 PROMOCIÓN Y POLÍTICAS PARA GRUPOS VULNERABLES Y DE LA MUJER	28.234,0	0,0	0,0%
26 DEFENSA Y PROTECCIÓN DE LA NIÑEZ Y ADOLESCENCIA	66.529,0	60.427,8	90,8%	26 DEFENSA Y PROTECCIÓN DE LA NIÑEZ Y ADOLESCENCIA	62.818,0	0,0	0,0%
	126.720,0	78.594,1	62,0%		91.052,0	0,0	0,0%

(\*) PROGRAMA 25: PROMOCIÓN Y POLÍTICAS DE GÉNERO

(\*\*) PROGRAMA 26: DEFENSA Y PROTECCIÓN DE LA NIÑEZ Y FAMILIA

(\*\*\*) LA EJECUCIÓN DE LA GESTIÓN 2017 AÚN NO ESTÁ DISPONIBLE

## B2. Distribución del presupuesto programado por grupo de gasto (en porcentaje)

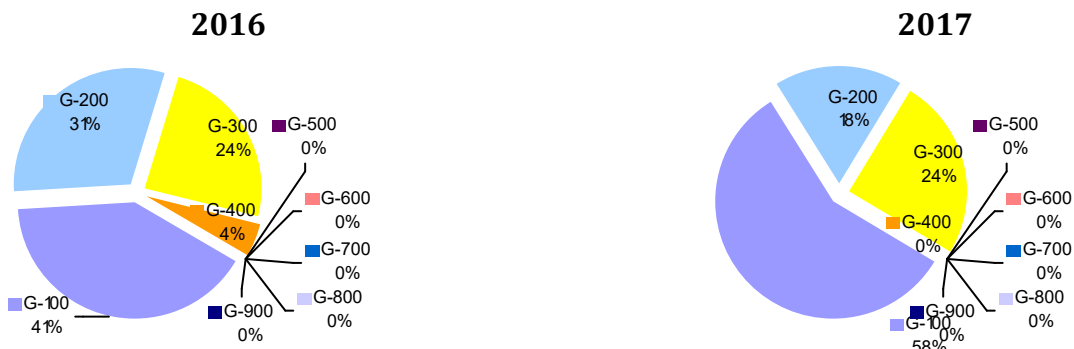

## B3. Programación y ejecución presupuestaria por programa y grupo de gasto

### Gestión 2016

PROGRAMA	100 SERVICIOS PERS.	200 SERVICIOS NO PERS.	300 MATERIALES Y SUMIN.	400 ACTIVOS REALES	500 ACTIVOS FINANC.	600 SERVICIO DEUDA	700 TRANSFER.	800 IMP, REGAL Y TASAS	900 OTROS GASTOS	TOTAL
25	0,0%	36,3%	27,3%	0,0%	0,0%	0,0%	0,0%	0,0%	0,0%	30,2%
PROGRAMADO	0	35.800	18.891	5.500	0	0	0	0	0	60.191
EJECUTADO	0	13.000	5.166	0	0	0	0	0	0	18.166
26	95,6%	68,7%	77,0%	0,0%	0,0%	0,0%	0,0%	0,0%	0,0%	90,8%
PROGRAMADO	51.229	3.880	11.420	0	0	0	0	0	0	66.529
EJECUTADO	48.972	2.667	8.789	0	0	0	0	0	0	60.428

### Gestión 2017

PROGRAMA	100 SERVICIOS PERS.	200 SERVICIOS NO PERS.	300 MATERIALES Y SUMIN.	400 ACTIVOS REALES	500 ACTIVOS FINANC.	600 SERVICIO DEUDA	700 TRANSFER.	800 IMP, REGAL Y TASAS	900 OTROS GASTOS	TOTAL
25	0,0%	0,0%	0,0%	0,0%	0,0%	0,0%	0,0%	0,0%	0,0%	0,0%
PROGRAMADO	0	14.867	13.367	0	0	0	0	0	0	28.234
EJECUTADO	0	0	0	0	0	0	0	0	0	0
26	0,0%	0,0%	0,0%	0,0%	0,0%	0,0%	0,0%	0,0%	0,0%	0,0%
PROGRAMADO	52.518	1.400	8.900	0	0	0	0	0	0	62.818
EJECUTADO	0	0	0	0	0	0	0	0	0	0

## GRUPOS DE GASTO - DESCRIPCIÓN

G-100: SERVICIOS PERSONALES.

Gastos por concepto de servicios prestados por el personal permanente y no permanente, incluyendo el total de remuneraciones; así como los aportes al sistema de previsión social

G-200: SERVICIOS NO PERSONALES

Gastos para atender los pagos por la prestación de servicios de carácter no personal, el uso de bienes muebles e inmuebles de terceros, así como por su mantenimiento y reparación. Incluye asignaciones para el pago de servicios profesionales y comerciales prestados por personas naturales o jurídicas y por instituciones públicas o privadas.

G-300: MATERIALES Y SUMINISTROS

Comprende la adquisición de artículos, materiales y bienes que se consumen o cambian de valor durante la gestión.

G-400: ACTIVOS REALES

Gastos para la adquisición de bienes duraderos, construcción de obras por terceros, compra de maquinaria y equipo y semovientes.

G-500: ACTIVOS FINANCIEROS

Compra de acciones, participaciones de capital, inversiones, concesión de préstamos de acuerdo a normativa vigente y adquisición de títulos y valores

G-600: SERVICIO DE LA DEUDA PÚBLICA Y DISMINUCIÓN DE OTROS PASIVOS

Asignación de recursos para atender el pago de amortizaciones, intereses, comisiones de corto plazo y largo plazo con residentes (Deuda Interna) y no residentes (Deuda Externa).

G-700: TRANSFERENCIAS

Gastos que corresponden a transacciones que no suponen contraprestación en bienes o servicios y cuyos importes no son reintegrados por los beneficiarios.

G-800: IMPUESTOS, REGALIAS Y TASAS

Gastos realizados por las instituciones públicas destinados a cubrir el pago de impuestos, regalías y tasas.

G-900: OTROS GASTOS

Gastos destinados a intereses por operaciones de las instituciones financieras; pago de desahucios y otros beneficios sociales

(\*) PROGRAMA 25: PROMOCIÓN Y POLÍTICAS DE GÉNERO

(\*\*) PROGRAMA 26: DEFENSA Y PROTECCIÓN DE LA NIÑEZ Y FAMILIA

(\*\*\*) LA EJECUCIÓN DE LA GESTIÓN 2017 AÚN NO ESTÁ DISPONIBLE

#### B4. Programación del presupuesto por categoría programática y grupo de gasto

#### GESTIÓN 2016

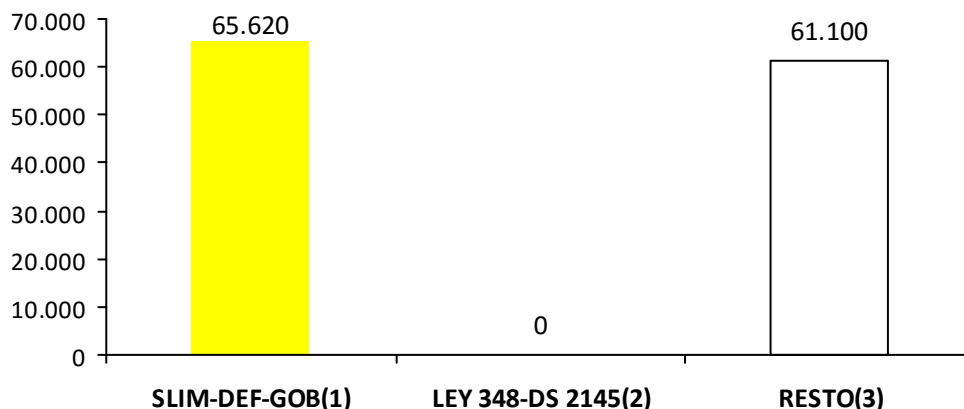

PROGRAMA/PROYECTO/ ACTIVIDAD GESTIÓN 2016	100 SERV. PERS.	200 SERV. NO PERS.	300 MAT. Y SUMIN.	400 ACTIVOS REALES	500 ACTIVOS FINANC.	600 SERVICIO DEUDA	700 TRANSFER .	800 IMP, REGAL Y TASAS	900 OTROS GASTOS	TOTAL
<b>25 PROMOCIÓN Y POLÍTICAS PARA GRUPOS VULNERABLES Y DE LA MUJER</b>	<b>0</b>	<b>35.800</b>	<b>18.891</b>	<b>5.500</b>	<b>0</b>	<b>0</b>	<b>0</b>	<b>0</b>	<b>0</b>	<b>60.191</b>
SERVICIOS LEGALES INTEGRALES MUNICIPALES (SLIM)	0	0	7.391	4.000	0	0	0	0	0	11.391
APOYO ACTIVIDADES GENERO GENERACIONALES	0	35.800	11.500	1.500	0	0	0	0	0	48.800
<b>26 DEFENSA Y PROTECCIÓN DE LA NIÑEZ Y ADOLESCENCIA</b>	<b>51.229</b>	<b>3.880</b>	<b>11.420</b>	<b>0</b>	<b>0</b>	<b>0</b>	<b>0</b>	<b>0</b>	<b>0</b>	<b>66.529</b>
TALLER DE SESIBILIZACION AUTOESTIMA ALUMNOS PADRES DE FAMILIA EN LOS NUCLEOS EDUCATIVOS	0	300	2.500	0	0	0	0	0	0	2.800
TALLER DE EDUCACION SEXUAL NIVEL SECUNDARIO	0	0	1.000	0	0	0	0	0	0	1.000
TALLER DE CORREGIDORES YA AUTORIDADES LCALES	0	280	1.220	0	0	0	0	0	0	1.500
SOCIALIZACION LEYES PARA EL ADULTO MAYOR	0	0	700	0	0	0	0	0	0	700
SOCIALIZACION DERECHOS Y DEBERES(2 DE ABRIL EN LAS UNIDADES EDUCATIVAS DEL MUNICIPO)	0	0	2.500	0	0	0	0	0	0	2.500
FORTALECIMIENTOS LIDERES JUVENILES Y GOBIERNOS ESTUDIANTILES	0	300	1.000	0	0	0	0	0	0	1.300
FORTALECIMIENTO DEFENSORIAS NNA - SLIM	51.229	3.000	0	0	0	0	0	0	0	54.229
APOY A NIÑOS, NIÑAS, ADOLESCENTES DE VULNERABILIDAD	0	0	2.500	0	0	0	0	0	0	2.500
<b>TOTAL GESTION 2016</b>	<b>51.229</b>	<b>39.680</b>	<b>30.311</b>	<b>5.500</b>	<b>0</b>	<b>0</b>	<b>0</b>	<b>0</b>	<b>0</b>	<b>126.720</b>

(1) Proyectos y/o actividades destinadas al funcionamiento de SLIM, Defensorías de la Niñez y Adolescencia, y casas de acogida o albergues temporales

(2) Monto calculado del IDH según el decreto supremo Nro. 2154 de la ley Nro 348 para el fortalecimiento de SLIM

(3) Proyectos y/o actividades genéricas de IGEPS

(\*) PROGRAMA 25: PROMOCIÓN Y POLÍTICAS DE GÉNERO

(\*\*) PROGRAMA 26: DEFENSA Y PROTECCIÓN DE LA NIÑEZ Y FAMILIA

(\*\*\*) LA EJECUCIÓN DE LA GESTIÓN 2017 AÚN NO ESTÁ DISPONIBLE

**GESTIÓN 2017**

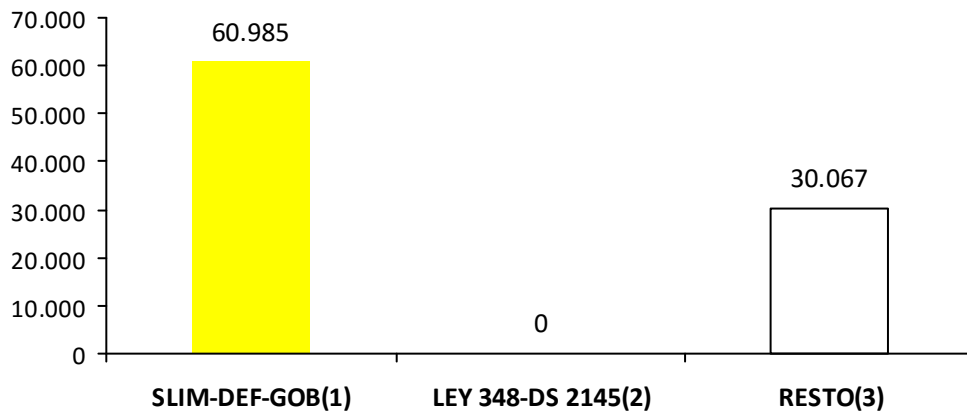

PROGRAMA/PROYECTO/ ACTIVIDAD GESTIÓN 2017	100 SERV. PERS.	200 SERV. NO PERS.	300 MAT. Y SUMIN.	400 ACTIVOS REALES	500 ACTIVOS FINANC.	600 SERVICIO DEUDA	700 TRANSFER	800 IMP, REGAL Y TASAS	900 OTROS GASTOS	TOTAL
<b>25 PROMOCIÓN Y POLÍTICAS PARA GRUPOS VULNERABLES Y DE LA MUJER</b>	<b>0</b>	<b>14.867</b>	<b>13.367</b>	<b>0</b>	<b>0</b>	<b>0</b>	<b>0</b>	<b>0</b>	<b>0</b>	<b>28.234</b>
SERVICIOS LEGALES INTEGRALES MUNICIPALES (SLIM)	0	0	7.767	0	0	0	0	0	0	7.767
APOYO ACTIVIDADES GENERO GENERACIONALES	0	14.867	5.600	0	0	0	0	0	0	20.467
<b>26 DEFENSA Y PROTECCIÓN DE LA NIÑEZ Y ADOLESCENCIA</b>	<b>52.518</b>	<b>1.400</b>	<b>8.900</b>	<b>0</b>	<b>0</b>	<b>0</b>	<b>0</b>	<b>0</b>	<b>0</b>	<b>62.818</b>
TALLER DE SESIBILIZACION AUTOESTIMA ALUMNOS PADRES DE FAMILIA EN LOS NUCLEOS EDUCATIVOS	0	300	1.000	0	0	0	0	0	0	1.300
TALLER DE EDUCACION SEXUAL NIVEL SECUNDARIO	0	0	1.000	0	0	0	0	0	0	1.000
TALLER DE CORREGIDORES YA AUTORIDADES LCALES	0	500	1.000	0	0	0	0	0	0	1.500
SOCIALIZACION SOBRE DERECHOS DE NNA CON CAPACIDADES DIFERENTES EN EL MUNICIPIO DE CARIPUYO	0	300	1.000	0	0	0	0	0	0	1.300
SOCIALIZACION LEYES PARA EL ADULTO MAYOR	0	0	700	0	0	0	0	0	0	700
SOCIALIZACION DERECHOS Y DEBERES 12 DE ABRIL EN LAS UNIDADES EDUCATIVAS DEL MUNICIPIO)	0	0	2.500	0	0	0	0	0	0	2.500
FORTALECIMIENTOS LIDERES JUVENILES Y GOBIERNOS ESTUDIANTILES	0	300	1.000	0	0	0	0	0	0	1.300
<b>FORTALECIMIENTO DEFENSORIAS NNA - SLIM</b>	<b>52.518</b>	<b>0</b>	<b>700</b>	<b>0</b>	<b>0</b>	<b>0</b>	<b>0</b>	<b>0</b>	<b>0</b>	<b>53.218</b>
<b>TOTAL GESTION 2017</b>	<b>52.518</b>	<b>16.267</b>	<b>22.267</b>	<b>0</b>	<b>0</b>	<b>0</b>	<b>0</b>	<b>0</b>	<b>0</b>	<b>91.052</b>

(1) Proyectos y/o actividades destinadas al funcionamiento de SLIM, Defensorías de la Niñez y Adolescencia, y casas de acogida o albergues temporales

(2) Monto calculado del IDH según el decreto supremo Nro. 2154 de la ley Nro 348 para el fortalecimiento de SLIM

(3) Proyectos y/o actividades genéricas de IGEPS

### B5. Ejecución del presupuesto por categoría programática y tipo de gasto

PROGRAMA /PROYECTO	GASTO CORRIENTE (Bs.)			GASTO DE INVERSIÓN (Bs.)			TOTAL (Bs.)		
	PROGR.	EJEC.	%	PROGR.	EJEC.	%	PROGR.	EJEC.	%
<b>TOTAL GESTIÓN 2.016</b>	<b>126.720</b>	<b>78.594</b>	<b>62,0%</b>	<b>0</b>	<b>0</b>	<b>0,0%</b>	<b>126.720</b>	<b>78.594</b>	<b>62,0%</b>
25 PROMOCIÓN Y POLÍTICAS PARA GRUPOS VULNERABLES Y DE LA MUJER	60.191	18.166	30,2%	0	0	0,0%	60.191	18.166	30,2%
SERVICIOS LEGALES INTEGRALES MUNICIPALES (SLIM)	11.391	2.000	17,6%	0	0	0,0%	11.391	2.000	17,6%
APOYO ACTIVIDADES GENERO GENERACIONALES	48.800	16.166	33,1%	0	0	0,0%	48.800	16.166	33,1%
26 DEFENSA Y PROTECCIÓN DE LA NIÑEZ Y ADOLESCENCIA	66.529	60.428	90,8%	0	0	0,0%	66.529	60.428	90,8%
TALLER DE SESIBILIZACION AUTOESTIMA ALUMNOS PADRES DE FAMILIA EN LOS NUCLEOS EDUCATIVOS	2.800	1.932	69,0%	0	0	0,0%	2.800	1.932	69,0%
TALLER DE EDUCACION SEXUAL NIVEL SECUNDARIO	1.000	1.000	100,0%	0	0	0,0%	1.000	1.000	100,0%
TALLER DE CORREGIDORES YA AUTORIDADES LCALES	1.500	1.172	78,2%	0	0	0,0%	1.500	1.172	78,2%
APOY A NIÑOS, NIÑAS, ADOLESCENTES DE VULNERABILIDAD	2.500	2.235	89,4%	0	0	0,0%	2.500	2.235	89,4%
SOCIALIZACION LEYES PARA EL ADULTO MAYOR	700	635	90,8%	0	0	0,0%	700	635	90,8%
SOCIALIZACION DERECHOS Y DEBERES(2 DE ABRIL EN LAS UNIDADES EDUCATIVAS DEL MUNICIPO)	2.500	1.624	65,0%	0	0	0,0%	2.500	1.624	65,0%
FORTALECIMIENTOS LIDERES JUVENILES Y GOBIERNOS ESTUDIANTILES	1.300	558	42,9%	0	0	0,0%	1.300	558	42,9%
<b>FORTALECIMIENTO DEFENSORIAS NNA - SLIM</b>	<b>54.229</b>	<b>51.272</b>	<b>94,5%</b>	<b>0</b>	<b>0</b>	<b>0,0%</b>	<b>54.229</b>	<b>51.272</b>	<b>94,5%</b>

(1) Proyectos y/o actividades destinadas al funcionamiento de SLIM, Defensorías de la Niñez y Adolescencia, y casas de acogida o albergues temporales

(2) Monto calculado del IDH según el decreto supremo Nro. 2154 de la ley Nro 348 para el fortalecimiento de SLIM

(3) Proyectos y/o actividades genéricas de IGEPS

PROGRAMA /PROYECTO	GASTO CORRIENTE (Bs.)			GASTO DE INVERSIÓN (Bs.)			TOTAL (Bs.)		
	PROGR.	EJEC.	%	PROGR.	EJEC.	%	PROGR.	EJEC.	%
<b>TOTAL GESTIÓN 2.017</b>	<b>91.052</b>	<b>0</b>	<b>0,0%</b>	<b>0</b>	<b>0</b>	<b>0,0%</b>	<b>91.052</b>	<b>0</b>	<b>0,0%</b>
<b>25 PROMOCIÓN Y POLÍTICAS PARA GRUPOS VULNERABLES Y DE LA MUJER</b>	<b>28.234</b>	<b>0</b>	<b>0,0%</b>	<b>0</b>	<b>0</b>	<b>0,0%</b>	<b>28.234</b>	<b>0</b>	<b>0,0%</b>
SERVICIOS LEGALES INTEGRALES MUNICIPALES (SLIM)	7.767	0	0,0%	0	0	0,0%	7.767	0	0,0%
APOYO ACTIVIDADES GENERO GENERACIONALES	20.467	0	0,0%	0	0	0,0%	20.467	0	0,0%
<b>26 DEFENSA Y PROTECCIÓN DE LA NIÑEZ Y ADOLESCENCIA</b>	<b>62.818</b>	<b>0</b>	<b>0,0%</b>	<b>0</b>	<b>0</b>	<b>0,0%</b>	<b>62.818</b>	<b>0</b>	<b>0,0%</b>
TALLER DE EDUCACION SEXUAL NIVEL SECUNDARIO	1.000	0	0,0%	0	0	0,0%	1.000	0	0,0%
SOCIALIZACION LEYES PARA EL ADULTO MAYOR	700	0	0,0%	0	0	0,0%	700	0	0,0%
FORTALECIMIENTOS LIDERES JUVENILES Y GOBIERNOS ESTUDIANTILES	1.300	0	0,0%	0	0	0,0%	1.300	0	0,0%
SOCIALIZACION DERECHOS Y DEBERES 12 DE ABRIL EN LAS UNIDADES EDUCATIVAS DEL MUNICIPIO)	2.500	0	0,0%	0	0	0,0%	2.500	0	0,0%
SOCIALIZACION SOBRE DERECHOS DE NNA CON CAPACIDADES DIFERENTES EN EL MUNICIPIO DE CARIPUYO	1.300	0	0,0%	0	0	0,0%	1.300	0	0,0%
TALLER DE SESIBILIZACION AUTOESTIMA ALUMNOS PADRES DE FAMILIA EN LOS NUCLEOS EDUCATIVOS	1.300	0	0,0%	0	0	0,0%	1.300	0	0,0%
TALLER DE CORREGIDORES YA AUTORIDADES LCALES	1.500	0	0,0%	0	0	0,0%	1.500	0	0,0%
<b>FORTALECIMIENTO DEFENSORIAS NNA - SLIM</b>	<b>53.218</b>	<b>0</b>	<b>0,0%</b>	<b>0</b>	<b>0</b>	<b>0,0%</b>	<b>53.218</b>	<b>0</b>	<b>0,0%</b>

(1) Proyectos y/o actividades destinadas al funcionamiento de SLIM, Defensorías de la Niñez y Adolescencia, y casas de acogida o albergues temporales

(2) Monto calculado del IDH según el decreto supremo Nro. 2154 de la ley Nro 348 para el fortalecimiento de SLIM

(3) Proyectos y/o actividades genéricas de IGEPS

(\*) PROGRAMA 25: PROMOCIÓN Y POLÍTICAS DE GÉNERO

(\*\*) PROGRAMA 26: DEFENSA Y PROTECCIÓN DE LA NIÑEZ Y FAMILIA

(\*\*\*) LA EJECUCIÓN DE LA GESTIÓN 2017 AÚN NO ESTÁ DISPONIBLE