

ENTIDAD:

CONTROL  
 SEGUIMIENTO

### A. PRESUPUESTO INSTITUCIONAL Y PRESUPUESTO P-IGEPS (En Bs.)

GESTIÓN	PRESUPUESTO ENTIDAD (A)	PROGRAMA 25 (*)		PROGRAMA 26 (**)		TOTAL	
		PRESUPUESTO (B)	% (B/A)	PRESUPUESTO (C)	% (C/A)	PRESUPUESTO (D)	% (D/A)
2016	32.269.490,3	200.208,0	0,6%	45.986,7	0,1%	246.194,7	0,8%
2017	18.026.585,0	133.581,0	0,7%	135.000,0	0,7%	268.581,0	1,5%

#### A1. Porcentaje de Participación por Programa 2016

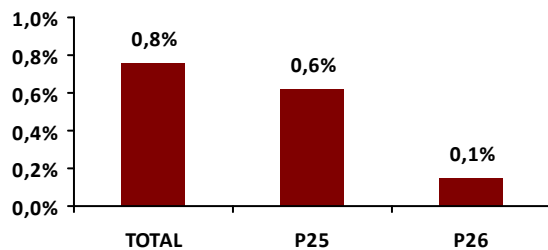

#### A2. Porcentaje de Participación por Programa 2017

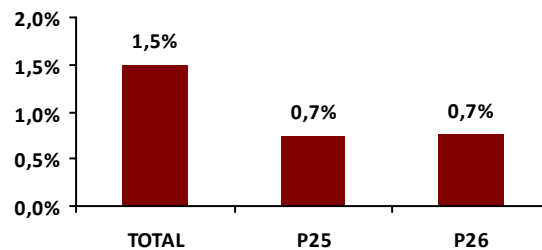

### B. EJECUCIÓN PRESUPUESTARIA - IGEPS

#### B1. Ejecución del Presupuesto Destinado a P-IGEPS

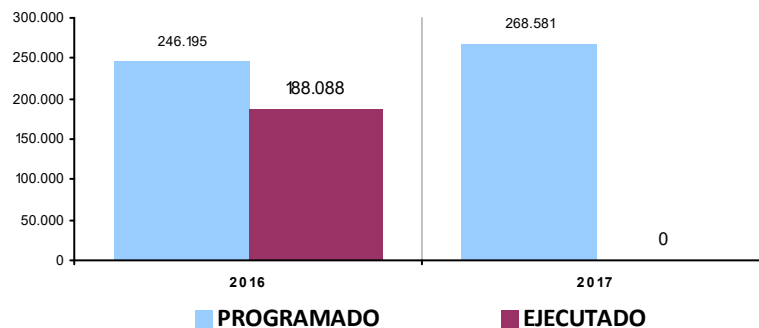

Gestión 2016				Gestión 2017 (***)			
PROGRAMA	PROGRAMADO	EJECUTADO	%	PROGRAMA	PROGRAMADO	EJECUTADO	%
25 PROMOCIÓN Y POLÍTICAS PARA GRUPOS VULNERABLES Y DE LA MUJER	200.208,0	144.197,0	72,0%	25 PROMOCIÓN Y POLÍTICAS PARA GRUPOS VULNERABLES Y DE LA MUJER	133.581,0	0,0	0,0%
26 DEFENSA Y PROTECCIÓN DE LA NIÑEZ Y ADOLESCENCIA	45.986,7	43.890,6	95,4%	26 DEFENSA Y PROTECCIÓN DE LA NIÑEZ Y ADOLESCENCIA	135.000,0	0,0	0,0%
	246.194,7	188.087,6	76,4%		268.581,0	0,0	0,0%

(\*) PROGRAMA 25: PROMOCIÓN Y POLÍTICAS DE GÉNERO

(\*\*) PROGRAMA 26: DEFENSA Y PROTECCIÓN DE LA NIÑEZ Y FAMILIA

(\*\*\*) LA EJECUCIÓN DE LA GESTIÓN 2017 AÚN NO ESTÁ DISPONIBLE

## B2. Distribución del presupuesto programado por grupo de gasto (en porcentaje)

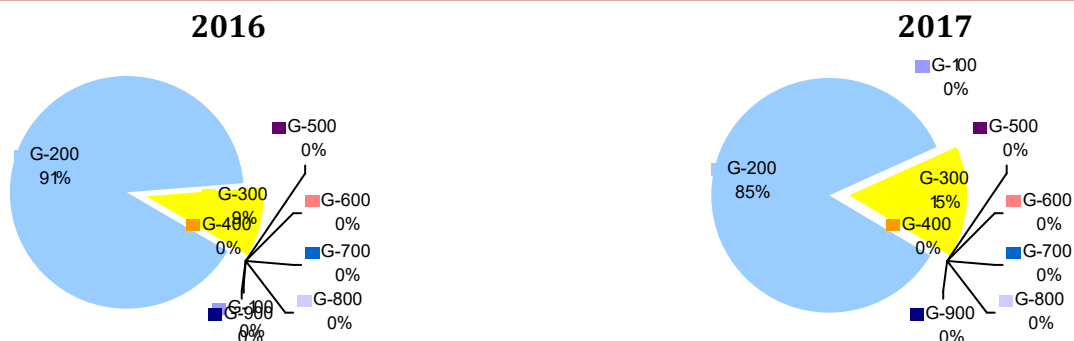

## B3. Programación y ejecución presupuestaria por programa y grupo de gasto

### Gestión 2016

PROGRAMA	100 SERVICIOS PERS.	200 SERVICIOS NO PERS.	300 MATERIALES Y SUMIN.	400 ACTIVOS REALES	500 ACTIVOS FINANC.	600 SERVICIO DEUDA	700 TRANSFER.	800 IMP, REGAL Y TASAS	900 OTROS GASTOS	TOTAL
25	0,0%	74,1%	51,1%	0,0%	0,0%	0,0%	0,0%	0,0%	0,0%	72,0%
PROGRAMADO	0	182.208	18.000	0	0	0	0	0	0	200.208
EJECUTADO	0	135.005	9.192	0	0	0	0	0	0	144.197
26	0,0%	95,1%	98,1%	0,0%	0,0%	0,0%	0,0%	0,0%	0,0%	95,4%
PROGRAMADO	0	41.050	4.937	0	0	0	0	0	0	45.987
EJECUTADO	0	39.050	4.841	0	0	0	0	0	0	43.891

### Gestión 2017

PROGRAMA	100 SERVICIOS PERS.	200 SERVICIOS NO PERS.	300 MATERIALES Y SUMIN.	400 ACTIVOS REALES	500 ACTIVOS FINANC.	600 SERVICIO DEUDA	700 TRANSFER.	800 IMP, REGAL Y TASAS	900 OTROS GASTOS	TOTAL
25	0,0%	0,0%	0,0%	0,0%	0,0%	0,0%	0,0%	0,0%	0,0%	0,0%
PROGRAMADO	0	118.581	15.000	0	0	0	0	0	0	133.581
EJECUTADO	0	0	0	0	0	0	0	0	0	0
26	0,0%	0,0%	0,0%	0,0%	0,0%	0,0%	0,0%	0,0%	0,0%	0,0%
PROGRAMADO	0	110.000	25.000	0	0	0	0	0	0	135.000
EJECUTADO	0	0	0	0	0	0	0	0	0	0

## GRUPOS DE GASTO - DESCRIPCIÓN

G-100: SERVICIOS PERSONALES.

Gastos por concepto de servicios prestados por el personal permanente y no permanente, incluyendo el total de remuneraciones; así como los aportes al sistema de previsión social

G-200: SERVICIOS NO PERSONALES

Gastos para atender los pagos por la prestación de servicios de carácter no personal, el uso de bienes muebles e inmuebles de terceros, así como por su mantenimiento y reparación. Incluye asignaciones para el pago de servicios profesionales y comerciales prestados por personas naturales o jurídicas y por instituciones públicas o privadas.

G-300: MATERIALES Y SUMINISTROS

Comprende la adquisición de artículos, materiales y bienes que se consumen o cambian de valor durante la gestión.

G-400: ACTIVOS REALES

Gastos para la adquisición de bienes duraderos, construcción de obras por terceros, compra de maquinaria y equipo y semovientes.

G-500: ACTIVOS FINANCIEROS

Compra de acciones, participaciones de capital, inversiones, concesión de préstamos de acuerdo a normativa vigente y adquisición de títulos y valores

G-600: SERVICIO DE LA DEUDA PÚBLICA Y DISMINUCION DE OTROS PASIVOS

Asignación de recursos para atender el pago de amortizaciones, intereses, comisiones de corto plazo y largo plazo con residentes (Deuda Interna) y no residentes (Deuda Externa).

G-700: TRANSFERENCIAS

Gastos que corresponden a transacciones que no suponen contraprestación en bienes o servicios y cuyos importes no son reintegrados por los beneficiarios.

G-800: IMPUESTOS, REGALIAS Y TASAS

Gastos realizados por las instituciones públicas destinados a cubrir el pago de impuestos, regalías y tasas.

G-900: OTROS GASTOS

Gastos destinados a intereses por operaciones de las instituciones financieras; pago de desahucios y otros beneficios sociales

(\*) PROGRAMA 25: PROMOCIÓN Y POLÍTICAS DE GÉNERO

(\*\*) PROGRAMA 26: DEFENSA Y PROTECCIÓN DE LA NIÑEZ Y FAMILIA

(\*\*\*) LA EJECUCIÓN DE LA GESTIÓN 2017 AÚN NO ESTÁ DISPONIBLE

#### B4. Programación del presupuesto por categoría programática y grupo de gasto

#### GESTIÓN 2016

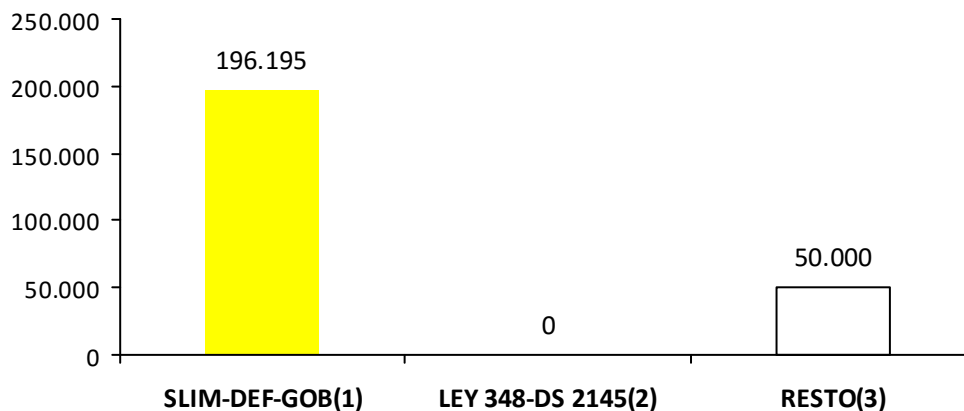

PROGRAMA/PROYECTO/ ACTIVIDAD GESTIÓN 2016	100 SERV. PERS.	200 SERV. NO PERS.	300 MAT. Y SUMIN.	400 ACTIVOS REALES	500 ACTIVOS FINANC.	600 SERVICIO DEUDA	700 TRANSFER .	800 IMP, REGAL Y TASAS	900 OTROS GASTOS	TOTAL
<b>25 PROMOCIÓN Y POLÍTICAS PARA GRUPOS VULNERABLES Y DE LA MUJER</b>	0	182.208	18.000	0	0	0	0	0	0	200.208
FUNCIONAMIENTO SERVICIO LEGAL INTEGRAL	0	145.208	5.000	0	0	0	0	0	0	150.208
APOYO AL ACCESO DE PROGRAMAS INTEGRALES PARA PERSONAS CON DISCAPACIDAD	0	37.000	13.000	0	0	0	0	0	0	50.000
<b>26 DEFENSA Y PROTECCIÓN DE LA NIÑEZ Y ADOLESCENCIA</b>	0	41.050	4.937	0	0	0	0	0	0	45.987
FUNCIONAMIENTO DE LA DEFENSORÍA DE LA NIÑEZ Y MUJER	0	41.050	4.937	0	0	0	0	0	0	45.987
<b>TOTAL GESTION 2016</b>	0	223.258	22.937	0	0	0	0	0	0	246.195

 (1) Proyectos y/o actividades destinadas al funcionamiento de SLIM, Defensorías de la Niñez y Adolescencia, y casas de acogida o albergues temporales

 (2) Monto calculado del IDH según el decreto supremo Nro. 2154 de la ley Nro 348 para el fortalecimiento de SLIM

 (3) Proyectos y/o actividades genéricas de IGEPS

(\*) PROGRAMA 25: PROMOCIÓN Y POLÍTICAS DE GÉNERO

(\*\*) PROGRAMA 26: DEFENSA Y PROTECCIÓN DE LA NIÑEZ Y FAMILIA

(\*\*\*) LA EJECUCIÓN DE LA GESTIÓN 2017 AÚN NO ESTÁ DISPONIBLE

**GESTIÓN 2017**

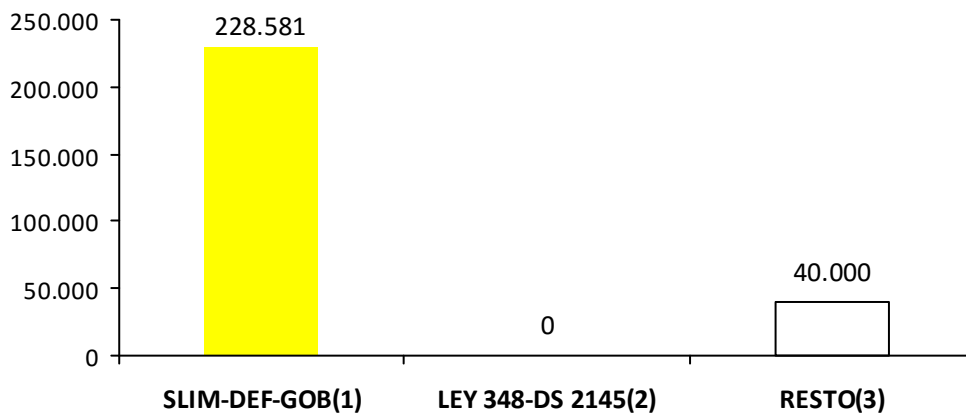

PROGRAMA/PROYECTO/ ACTIVIDAD GESTIÓN 2017	100 SERV. PERS.	200 SERV. NO PERS.	300 MAT. Y SUMIN.	400 ACTIVOS REALES	500 ACTIVOS FINANC.	600 SERVICIO DEUDA	700 TRANSFER	800 IMP, REGAL Y TASAS	900 OTROS GASTOS	TOTAL
<b>25 PROMOCIÓN Y POLÍTICAS PARA GRUPOS VULNERABLES Y DE LA MUJER</b>	<b>0</b>	<b>118.581</b>	<b>15.000</b>	<b>0</b>	<b>0</b>	<b>0</b>	<b>0</b>	<b>0</b>	<b>0</b>	<b>133.581</b>
<b>FUNCIONAMIENTO SERVICIO LEGAL INTEGRAL</b>	<b>0</b>	<b>83.581</b>	<b>10.000</b>	<b>0</b>	<b>0</b>	<b>0</b>	<b>0</b>	<b>0</b>	<b>0</b>	<b>93.581</b>
APOYO AL ACCESO DE PROGRAMAS INTEGRALES A PERSONAS CON	0	35.000	5.000	0	0	0	0	0	0	40.000
<b>26 DEFENSA Y PROTECCIÓN DE LA NIÑEZ Y ADOLESCENCIA</b>	<b>0</b>	<b>110.000</b>	<b>25.000</b>	<b>0</b>	<b>0</b>	<b>0</b>	<b>0</b>	<b>0</b>	<b>0</b>	<b>135.000</b>
<b>FUNCIONAMIENTO DEL SERVICIO DE DEFENSORÍA DE LA NIÑEZ Y ADOLESCENCIA</b>	<b>0</b>	<b>110.000</b>	<b>25.000</b>	<b>0</b>	<b>0</b>	<b>0</b>	<b>0</b>	<b>0</b>	<b>0</b>	<b>135.000</b>
<b>TOTAL GESTIÓN 2017</b>	<b>0</b>	<b>228.581</b>	<b>40.000</b>	<b>0</b>	<b>0</b>	<b>0</b>	<b>0</b>	<b>0</b>	<b>0</b>	<b>268.581</b>

- (1) Proyectos y/o actividades destinadas al funcionamiento de SLIM, Defensorías de la Niñez y Adolescencia, y casas de acogida o albergues temporales
- (2) Monto calculado del IDH según el decreto supremo Nro. 2154 de la ley Nro 348 para el fortalecimiento de SLIM
- (3) Proyectos y/o actividades genéricas de IGEPS

### B5. Ejecución del presupuesto por categoría programática y tipo de gasto

PROGRAMA /PROYECTO	GASTO CORRIENTE (Bs.)			GASTO DE INVERSIÓN (Bs.)			TOTAL (Bs.)		
	PROGR.	EJEC.	%	PROGR.	EJEC.	%	PROGR.	EJEC.	%
<b>TOTAL GESTIÓN 2.016</b>	246.195	188.088	76,4%	0	0	0,0%	246.195	188.088	76,4%
25 PROMOCIÓN Y POLÍTICAS PARA GRUPOS VULNERABLES Y DE LA MUJER	200.208	144.197	72,0%	0	0	0,0%	200.208	144.197	72,0%
<b>FUNCIONAMIENTO SERVICIO LEGAL INTEGRAL</b>	150.208	110.841	73,8%	0	0	0,0%	150.208	110.841	73,8%
APOYO AL ACCESO DE PROGRAMAS INTEGRALES PARA PERSONAS CON DISCAPACIDAD	50.000	33.356	66,7%	0	0	0,0%	50.000	33.356	66,7%
26 DEFENSA Y PROTECCIÓN DE LA NIÑEZ Y ADOLESCENCIA	45.987	43.891	95,4%	0	0	0,0%	45.987	43.891	95,4%
<b>FUNCIONAMIENTO DE LA DEFENSORÍA DE LA NIÑEZ Y MUJER</b>	45.987	43.891	95,4%	0	0	0,0%	45.987	43.891	95,4%

- (1) Proyectos y/o actividades destinadas al funcionamiento de SLIM, Defensorías de la Niñez y Adolescencia, y casas de acogida o albergues temporales
- (2) Monto calculado del IDH según el decreto supremo Nro. 2154 de la ley Nro 348 para el fortalecimiento de SLIM
- (3) Proyectos y/o actividades genéricas de IGEPS

PROGRAMA /PROYECTO	GASTO CORRIENTE (Bs.)			GASTO DE INVERSIÓN (Bs.)			TOTAL (Bs.)		
	PROGR.	EJEC.	%	PROGR.	EJEC.	%	PROGR.	EJEC.	%
<b>TOTAL GESTIÓN 2.017</b>	<b>268.581</b>	<b>0</b>	<b>0,0%</b>	<b>0</b>	<b>0</b>	<b>0,0%</b>	<b>268.581</b>	<b>0</b>	<b>0,0%</b>
25 PROMOCIÓN Y POLÍTICAS PARA GRUPOS VULNERABLES Y DE LA MUJER	133.581	0	0,0%	0	0	0,0%	133.581	0	0,0%
APOYO AL ACCESO DE PROGRAMAS INTEGRALES A PERSONAS CON DISCAPACIDAD	40.000	0	0,0%	0	0	0,0%	40.000	0	0,0%
FUNCIONAMIENTO SERVICIO LEGAL INTEGRAL	93.581	0	0,0%	0	0	0,0%	93.581	0	0,0%
26 DEFENSA Y PROTECCIÓN DE LA NIÑEZ Y ADOLESCENCIA	135.000	0	0,0%	0	0	0,0%	135.000	0	0,0%
FUNCIONAMIENTO DEL SERVICIO DE DEFENSORÍA DE LA NIÑEZ Y ADOLESCENCIA	135.000	0	0,0%	0	0	0,0%	135.000	0	0,0%

- (1) Proyectos y/o actividades destinadas al funcionamiento de SLIM, Defensorías de la Niñez y Adolescencia, y casas de acogida o albergues temporales
- (2) Monto calculado del IDH según el decreto supremo Nro. 2154 de la ley Nro 348 para el fortalecimiento de SLIM
- (3) Proyectos y/o actividades genéricas de IGEPS